



**MINISTERIO  
DE GOBIERNO**



# **SUBASTA PÚBLICA**

# **JUNIO 2026**

# **SANTA CRUZ**

## **CONTACTOS**



**720-39916**



**2-114813**





MINISTERIO  
DE GOBIERNO



# SUBASTA – VEHÍCULOS – SANTA CRUZ

## EXHIBICIÓN DE BIENES

**LUGAR:** La concentración se realizará en el depósito respectivo (La fortuna 2) al lado del Parque Botánico, para coordinar la ubicación de estos se pueden comunicar con el siguiente número, vía WhatsApp: 72039916.

**HORARIO:** 10:00 a 16:00.

**FECHAS DE EXHIBICIÓN:** 09, 10, 11, y 12 de junio de 2026.

## LUGAR DE EXHIBICIÓN

ESCANEAR CODIGO



## ACTOS DE SUBASTA

**LUGAR DEL 1ER, 2DO Y 3ER ACTO DE SUBASTA PÚBLICA:** : Oficinas de DIPRECON - Primer Piso, 2do Anillo Av. San Aurelio, Calle Colpa, al lado de Burguer King

**FECHAS Y HORARIO DE SUBASTA:**

**1er acto:** 15 y 16 de junio de 2026 de horas 08:30 a 12:30, y de 13:30 a 16:30.

**2do acto:** 17 de junio de 2026 a horas 08:30 hasta su conclusión.

**3er acto:** 17 de junio de 2026 a horas 13:30 hasta su conclusión.

**AUTORIDAD FEDATARIA:** Notario de Fe Pública N° 93 de la ciudad de Santa Cruz, Dr. Cristian Rene Molina Machicao.



# OBSERVACIONES – VEHÍCULOS

- 1) No podrán participar en los actos de subasta pública el procesado, los servidores públicos del Ministerio de Gobierno y los familiares de estos hasta el segundo grado de consanguinidad o segundo grado de afinidad , conforme Decreto Supremo N° 3434 art. 136, parágrafo V.
- 2) Los interesados podrán hacer revisión de los motorizados en las fechas de exhibición señaladas, a fin de verificar las características y establecer la necesidad de mantenimiento, reparación u otros que requiera el bien. DIRCABI no admitirá reclamos posteriores en caso de adjudicación. La descripción de las características de los motorizados es nominal, salvando cualquier error de transcripción.
- 3) Las postulaciones y empoces, se realizarán en el lugar de subasta pública, en el mismo día del acto antes de la puja abierta.
- 4) Los participantes que se adjudiquen los motorizados puestos en subasta y no depositen el saldo restante a los tres días siguientes hábiles a la realización del acto o desistan de la adjudicación, perderán el 10 % empozado.
- 5) DIRCABI en caso de adjudicación hará entrega del motorizado, asumiendo el adjudicatario todos los gastos del retiro del bien.
- 6) El adjudicatario asume el pago de impuestos (según el Municipio de radicatoria competente), multas, infracciones pendientes y gastos inherentes a efectos de regular su titularidad, así como la gestión de otros trámites que requiera el motorizado ante diferentes entidades (ANH, IBMETRO, etc.)
- 7) DIRCABI cumplirá la entrega de la documentación necesaria para la transferencia, asumiendo el adjudicatario las gestiones de los trámites que corresponda a efectos de registrar su titularidad.
- 8) Los interesados o terceros con derecho a reclamo podrán apersonarse a la autoridad competente conforme el art. 256 del Código de Procedimiento Penal y normativa aplicable al caso.
- 9) Los documentos y estado físico de los motorizados podrán ser revisados por los interesados en las fechas de exhibición.
- 10) Para obtener información actualizada de los adeudos tributarios, condonación de impuestos o multas de los motorizados, los interesados deberán consultar la página oficial de RUAT.

Para conocer mayores detalles del bien a monetizarse, se podrá revisar la página web: [mingobierno.gob.bo](http://mingobierno.gob.bo) o llamar al teléfono celular 72039916; asimismo, podrán apersonarse a las oficinas de la Distrital DIRCABI Santa Cruz, C/Pitajaya # 100, Zona de Santa Rosita



MINISTERIO  
DE GOBIERNO



# VEHÍCULOS

1	SC-A-34/24	5059-USA
2	SC-Z-2/24	6107-BSG
3	SC-A-538/17	4064-CXG
4	SC-B-14/24	4508-CER
5	SC-B-18/24	6551-XUF
6	SC-B-2/25	2029-NPU
7	SC-B-9/24	3875-LYY
8	SC-C-6/23	2568-XCX
9	SC-CH-11/23	5501-CDA
10	SC-CH-514/22	1835-FSB
11	SC-D-5/24	1480-ISC
12	SC-D-5/24.	4179-LLC
13	SC-D-7/25	1796-ABT (1)
14	SC-E-2/25	3788-XAX
15	SC-E-4/25	5835-SXE
16	SC-E-504/22	1987-RGK
17	SC-E-9/25	6756-ULI
18	SC-G-15/25	6435-IBT
19	SC-G-2/24	2516-EKE
20	SC-H-3/25	5329-UTE
21	SC-H-4/25	6752-FIB
22	SC-J-506/20	2248-BDT
23	SC-L-501/22	1746-EUA
24	SC-L-8/23	4443-RRN
25	SC-M-36/24	2450-BII
26	SC-M-51/23	3095-ANA
27	SC-M-517/19	4020-RDG

28	SC-P-509/20	4219-TGB
29	SC-P-7/25	2346-TEC
30	SC-R-10/23	5653-LCL
31	SC-R-34/25	2704-FDI
32	SC-R-43/23	3112-IAY
33	SC-S-1/25	3771-RBT
34	SC-S-19/25	6393-CTP
35	SC-S-26/24	2695-RAU
36	SC-S-3/24	1616-KTL
37	SC-S-527/21	4004-IDN
38	SC-S-542/22	4713-LHL
39	SC-S-H-5/23	2747-GFT
40	SC-T-507/22	5230-PAP
41	SC-T-512/20	4794-LST
42	SC-T-514/22	5082-DZY
43	SC-T-6/23	5082-GLR
44	SC-V-12/25	1772-FGI (1)
45	SC-V-509/22	4215-LEA
46	SC-X-131/24	4674-DRD
47	SC-X-172/23	4761-YTU
48	SC-X-229/24	2315-PDA
49	SC-X-257/24	605-RBP
50	SC-X-517/20	3610-HKH
51	SC-X-557/21	2379-BPD
52	SC-X-634/21	2909-FZC
53	SC-Z-2/24.	6101-CTG



MINISTERIO  
DE GOBIERNO



EXHIBICIÓN



### SUBASTA PÚBLICA

VALOR COMERCIAL EN BS Y \$US:

**Bs.** 8.782,20  
**\$us.** 1.260,00

15, 16 Y 17 DE JUNIO



720-39916

# SANTA CRUZ

N° DE CASO	SC-A-34/24
PLACA	5059-USA
CLASE	MOTOCICLETA
MARCA	HONDA
TIPO	NAVI
MODELO	2019
CILINDRADA C.c.	109
TRACCIÓN	2 X 1 (SIMPLE)
PUERTAS	0
COLOR	BLANCO
COMBUSTIBLE	GASOLINA
ADEUDO IMPOSITIVO	Bs 1.807,00
ADEUDO ITV	Bs 230,00





MINISTERIO  
DE GOBIERNO

ESTADO PLURINACIONAL DE BOLIVIA  
MINISTERIO DE GOBIERNO  
**DIRCABI**

EXHIBICIÓN



**SUBASTA PÚBLICA**

VALOR COMERCIAL EN BS Y \$US:

**Bs. 5.854,80**  
**\$us. 840,00**

15, 16 Y 17 DE JUNIO



720-39916

**SANTA CRUZ**

<b>N° DE CASO</b>	SC-Z-2/24
<b>PLACA</b>	6107-BSG
<b>CLASE</b>	MOTOCICLETA
<b>MARCA</b>	POWER
<b>TIPO</b>	PW-CGL-150
<b>MODELO</b>	2023
<b>CILINDRADA C.c.</b>	150
<b>TRACCIÓN</b>	2 X 1 (SIMPLE)
<b>PUERTAS</b>	0
<b>COLOR</b>	AZUL
<b>COMBUSTIBLE</b>	GASOLINA
<b>ADEUDO IMPOSITIVO</b>	Bs 760,00
<b>ADEUDO ITV</b>	Bs 535,00





MINISTERIO  
DE GOBIERNO



EXHIBICIÓN



**SUBASTA PÚBLICA**

VALOR COMERCIAL EN BS Y \$US:

**Bs. 59.245,00**

**\$us. 8.500,00**

**15, 16 Y 17 DE JUNIO**



720-39916

# SANTA CRUZ

<b>N° DE CASO</b>	SC-A-538/17
<b>PLACA</b>	4064-CXG
<b>CLASE</b>	JEEP
<b>MARCA</b>	SUZUKI
<b>TIPO</b>	GRAN VITARA
<b>MODELO</b>	2016
<b>CILINDRADA C.c.</b>	1598
<b>TRACCIÓN</b>	4 X 4 (DOBLE)
<b>PUERTAS</b>	3
<b>COLOR</b>	GRIS OSCURO
<b>COMBUSTIBLE</b>	GASOLINA
<b>ADEUDO IMPOSITIVO</b>	Bs 13.600,00
<b>ADEUDO ITV</b>	Bs 880,00





MINISTERIO DE GOBIERNO



# EXCLUIDO DE LA SUBASTA PÚBLICA

## SANTA CRUZ

<b>N° DE CASO</b>	SC-B-14/24
<b>PLACA</b>	4508-CER
<b>CLASE</b>	VAGONETA
<b>MARCA</b>	TOYOTA
<b>TIPO</b>	RAV4
<b>MODELO</b>	2016
<b>CILINDRADA</b>	2500 C.c.
<b>TRACCIÓN</b>	4 X 4 (DOBLE)
<b>PUERTAS</b>	5
<b>COLOR</b>	BLANCO
<b>COMBUSTIBLE</b>	GASOLINA
<b>ADEUDO IMPOSITIVO</b>	Bs 26.534,00
<b>ADEUDO ITV</b>	Bs 335,00





MINISTERIO  
DE GOBIERNO



EXHIBICIÓN



### SUBASTA PÚBLICA

VALOR COMERCIAL EN BS Y \$US:

**Bs.** 4.948,70  
**\$us.** 710,00

15, 16 Y 17 DE JUNIO



720-39916

# SANTA CRUZ

N° DE CASO	SC-B-18/24
PLACA	6551-XUF
CLASE	MOTOCICLETA
MARCA	MATRIZ
TIPO	WORK 150
MODELO	2024
CILINDRADA C.c.	150
TRACCIÓN	2 X 1 (SIMPLE)
PUERTAS	0
COLOR	NEGRO
COMBUSTIBLE	GASOLINA
ADEUDO IMPOSITIVO	Bs 400,00
ADEUDO ITV	Bs 230,00





MINISTERIO  
DE GOBIERNO



# EXCLUIDO DE LA SUBASTA PÚBLICA

## SANTA CRUZ

<b>N° DE CASO</b>	SC-B-2/25
<b>PLACA</b>	2029-NPU
<b>CLASE</b>	VAGONETA
<b>MARCA</b>	MITSUBISHI
<b>TIPO</b>	PAJERO IO
<b>MODELO</b>	1999
<b>CILINDRADA</b>	1834 C.c.
<b>TRACCIÓN</b>	4 X 4 (DOBLE)
<b>PUERTAS</b>	5
<b>COLOR</b>	PLATEADO
<b>COMBUSTIBLE</b>	GASOLINA
<b>ADEUDO IMPOSITIVO</b>	Bs 341,00
<b>ADEUDO ITV</b>	Bs 130,00





MINISTERIO  
DE GOBIERNO



EXHIBICIÓN



## SUBASTA PÚBLICA

VALOR COMERCIAL EN BS Y \$US:

**Bs.** 115.005,00

**\$us.** 16.500,00

15, 16 Y 17 DE JUNIO



720-39916

# SANTA CRUZ

<b>N° DE CASO</b>	SC-B-9/24
<b>PLACA</b>	3875-LYY
<b>CLASE</b>	VAGONETA
<b>MARCA</b>	MERCEDES BENZ
<b>TIPO</b>	GLA 250
<b>MODELO</b>	2015
<b>CILINDRADA C.c.</b>	1991
<b>TRACCIÓN</b>	4 X 4 (DOBLE)
<b>PUERTAS</b>	5
<b>COLOR</b>	GRIS
<b>COMBUSTIBLE</b>	GASOLINA
<b>ADEUDO IMPOSITIVO</b>	Bs 3.549,00
<b>ADEUDO ITV</b>	Bs 230,00

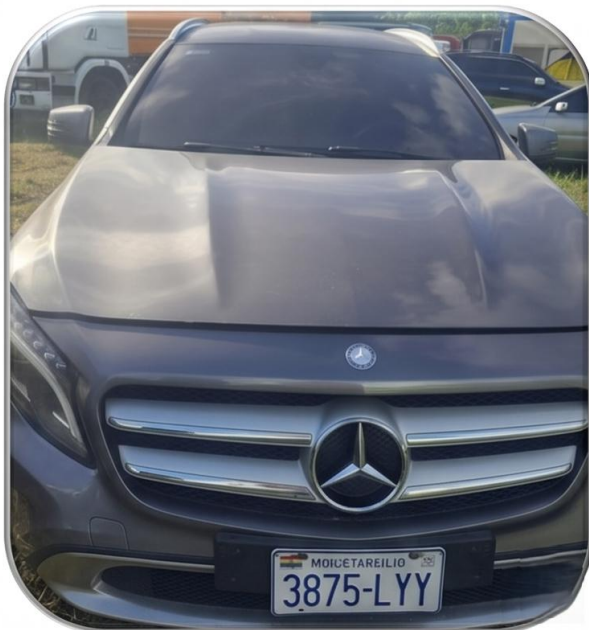



MINISTERIO  
DE GOBIERNO



EXHIBICIÓN



**SUBASTA PÚBLICA**

VALOR COMERCIAL EN BS Y \$US:

**Bs.** 20.910,00  
**\$us.** 3.000,00

**15, 16 Y 17 DE JUNIO**



720-39916

# SANTA CRUZ

<b>N° DE CASO</b>	SC-C-6/23
<b>PLACA</b>	2568-XCX
<b>CLASE</b>	AUTOMOVIL
<b>MARCA</b>	TOYOTA
<b>TIPO</b>	COROLLA AXIO
<b>MODELO</b>	2008
<b>CILINDRADA c.c.</b>	1496
<b>TRACCIÓN</b>	4 X 2 (SIMPLE)
<b>PUERTAS</b>	4
<b>COLOR</b>	BLANCO
<b>COMBUSTIBLE</b>	GASOLINA
<b>ADEUDO IMPOSITIVO</b>	Bs 3.585,00
<b>ADEUDO ITV</b>	Bs 330,00





MINISTERIO DE GOBIERNO



EXHIBICIÓN

**SUBASTA PÚBLICA**

VALOR COMERCIAL EN BS Y \$US:



**Bs.**

**4.391,10**

**\$us.**

**630,00**

**15, 16 Y 17 DE JUNIO**



720-39916

**SANTA CRUZ**

<b>N° DE CASO</b>	SC-CH-11/23
<b>PLACA</b>	5501-CDA
<b>CLASE</b>	MOTOCICLETA
<b>MARCA</b>	BAJAJ
<b>TIPO</b>	BOXER 150
<b>MODELO</b>	2021
<b>CILINDRADA</b>	145 C.c.
<b>TRACCIÓN</b>	2 X 1 (SIMPLE)
<b>PUERTAS</b>	0
<b>COLOR</b>	NEGRO COMBINADO
<b>COMBUSTIBLE</b>	GASOLINA
<b>ADEUDO IMPOSITIVO</b>	Bs 1.382,00
<b>ADEUDO ITV</b>	Bs 430,00





MINISTERIO DE GOBIERNO



EXHIBICIÓN

**SUBASTA PÚBLICA**

VALOR COMERCIAL EN BS Y \$US:

**Bs.**  
**\$us.**

**34.850,00**  
**5.000,00**

**15, 16 Y 17 DE JUNIO**



720-39916

# SANTA CRUZ

<b>N° DE CASO</b>	SC-CH-514/22
<b>PLACA</b>	1835-FSB
<b>CLASE</b>	VAGONETA
<b>MARCA</b>	TOYOTA
<b>TIPO</b>	IPSUM
<b>MODELO</b>	1998
<b>CILINDRADA</b>	1998 C.c.
<b>TRACCIÓN</b>	4 X 2 (SIMPLE)
<b>PUERTAS</b>	5
<b>COLOR</b>	VERDE
<b>COMBUSTIBLE</b>	GASOLINA Y GAS
<b>ADEUDO IMPOSITIVO</b>	Bs 1.513,00
<b>ADEUDO ITV</b>	Bs 430,00





MINISTERIO DE GOBIERNO



### SUBASTA PÚBLICA

VALOR COMERCIAL EN BS Y \$US:

**Bs. 16.031,00**

**\$us. 2.300,00**

**15, 16 Y 17 DE JUNIO**

EXHIBICIÓN



720-39916

# SANTA CRUZ

<b>N° DE CASO</b>	SC-D-5/24
<b>PLACA</b>	1480-ISC
<b>CLASE</b>	VAGONETA
<b>MARCA</b>	TOYOTA
<b>TIPO</b>	COROLLA
<b>MODELO</b>	1994
<b>CILINDRADA c.c.</b>	1331
<b>TRACCIÓN</b>	4 X 2 (SIMPLE)
<b>PUERTAS</b>	5
<b>COLOR</b>	BLANCO
<b>COMBUSTIBLE</b>	GASOLINA Y GAS
<b>ADEUDO IMPOSITIVO</b>	Bs 1.114,00
<b>ADEUDO ITV</b>	Bs 230,00





MINISTERIO  
DE GOBIERNO



EXHIBICIÓN



**SUBASTA PÚBLICA**

VALOR COMERCIAL EN BS Y \$US:

**Bs.**

**3.345,60**

**\$us.**

**480,00**

**15, 16 Y 17 DE JUNIO**



720-39916

**SANTA CRUZ**

<b>N° DE CASO</b>	SC-D-5/24.
<b>PLACA</b>	4179-LLC
<b>CLASE</b>	MOTOCICLETA
<b>MARCA</b>	DAIMO
<b>TIPO</b>	DM 150-12
<b>MODELO</b>	2016
<b>CILINDRADA</b>	149 C.c.
<b>TRACCIÓN</b>	2 X 1 (SIMPLE)
<b>PUERTAS</b>	0
<b>COLOR</b>	VINO
<b>COMBUSTIBLE</b>	GASOLINA
<b>ADEUDO IMPOSITIVO</b>	Bs 1.078,00
<b>ADEUDO ITV</b>	Bs 530,00





MINISTERIO  
DE GOBIERNO



EXHIBICIÓN



**SUBASTA PÚBLICA**

VALOR COMERCIAL EN BS Y \$US:

**Bs.**

**34.850,00**

**\$us.**

**5.000,00**

**15, 16 Y 17 DE JUNIO**



720-39916

**SANTA CRUZ**

<b>N° DE CASO</b>	SC-D-7/25
<b>PLACA</b>	1796-ABT (1)
<b>CLASE</b>	VAGONETA
<b>MARCA</b>	ACURA
<b>TIPO</b>	MDX
<b>MODELO</b>	2001
<b>CILINDRADA</b>	2500 C.c.
<b>TRACCIÓN</b>	4 X 4 (DOBLE)
<b>PUERTAS</b>	5
<b>COLOR</b>	PLATA
<b>COMBUSTIBLE</b>	GASOLINA
<b>ADEUDO IMPOSITIVO</b>	Bs 2.206,00
<b>ADEUDO ITV</b>	Bs 130,00





MINISTERIO DE GOBIERNO



# EXCLUIDO DE LA SUBASTA PÚBLICA

## SANTA CRUZ

<b>N° DE CASO</b>	SC-E-2/25
<b>PLACA</b>	3788-XAX
<b>CLASE</b>	CAMIONETA
<b>MARCA</b>	FORD
<b>TIPO</b>	RANGER
<b>MODELO</b>	2014
<b>CILINDRADA</b>	2500 C.c.
<b>TRACCIÓN</b>	4 X 4 (DOBLE)
<b>PUERTAS</b>	4
<b>COLOR</b>	BLANCO
<b>COMBUSTIBLE</b>	GASOLINA
<b>ADEUDO IMPOSITIVO</b>	Bs 1.107,00
<b>ADEUDO ITV</b>	Bs 205,00





MINISTERIO DE GOBIERNO



EXHIBICIÓN



### SUBASTA PÚBLICA

VALOR COMERCIAL EN BS Y \$US:

**Bs.**  
**\$us.**

**9.618,60**

**1.380,00**

**15, 16 Y 17 DE JUNIO**



720-39916

# SANTA CRUZ

<b>N° DE CASO</b>	SC-E-4/25
<b>PLACA</b>	5835-SXE
<b>CLASE</b>	MOTOCICLETA
<b>MARCA</b>	HONDA
<b>TIPO</b>	NAVI
<b>MODELO</b>	2021
<b>CILINDRADA C.c.</b>	109
<b>TRACCIÓN</b>	2 X 1 (SIMPLE)
<b>PUERTAS</b>	0
<b>COLOR</b>	ROJO
<b>COMBUSTIBLE</b>	GASOLINA
<b>ADEUDO IMPOSITIVO</b>	Bs 900,00
<b>ADEUDO ITV</b>	Bs 430,00





MINISTERIO  
DE GOBIERNO



EXHIBICIÓN



## SUBASTA PÚBLICA

VALOR COMERCIAL EN BS Y \$US:

**Bs.** 22.304,00

**\$us.** 3.200,00

15, 16 Y 17 DE JUNIO



720-39916

# SANTA CRUZ

<b>N° DE CASO</b>	SC-E-504/22
<b>PLACA</b>	1987-RGK
<b>CLASE</b>	VAGONETA
<b>MARCA</b>	TOYOTA
<b>TIPO</b>	COROLLA SPACIO
<b>MODELO</b>	1998
<b>CILINDRADA c.c.</b>	1587
<b>TRACCIÓN</b>	4 X 2 (SIMPLE)
<b>PUERTAS</b>	5
<b>COLOR</b>	NEGRO
<b>COMBUSTIBLE</b>	GASOLINA Y GAS
<b>ADEUDO IMPOSITIVO</b>	Bs 3.274,00
<b>ADEUDO ITV</b>	Bs 430,00





MINISTERIO DE GOBIERNO



### SUBASTA PÚBLICA

VALOR COMERCIAL EN BS Y \$US:

**Bs.**

**3.485,00**

**\$us.**

**500,00**

**15, 16 Y 17 DE JUNIO**

EXHIBICIÓN



720-39916

# SANTA CRUZ

<b>N° DE CASO</b>	SC-E-9/25
<b>PLACA</b>	6756-ULI
<b>CLASE</b>	MOTOCICLETA
<b>MARCA</b>	BAJAJ
<b>TIPO</b>	BOXER BM 150X
<b>MODELO</b>	2024
<b>CILINDRADA C.c.</b>	145
<b>TRACCIÓN</b>	2 X 1 (SIMPLE)
<b>PUERTAS</b>	0
<b>COLOR</b>	NEGRO COMBINADO
<b>COMBUSTIBLE</b>	GASOLINA
<b>ADEUDO IMPOSITIVO</b>	Bs 129,00
<b>ADEUDO ITV</b>	Bs 130,00





MINISTERIO  
DE GOBIERNO



EXHIBICIÓN



## SUBASTA PÚBLICA

VALOR COMERCIAL EN BS Y \$US:

**Bs.** 87.125,00

**\$us.** 12.500,00

15, 16 Y 17 DE JUNIO



720-39916

# SANTA CRUZ

<b>N° DE CASO</b>	SC-G-15/25	
<b>PLACA</b>	6435-IBT	
<b>CLASE</b>	CAMIONETA	
<b>MARCA</b>	FOTON	
<b>TIPO</b>	BJ1030V5JV7-32	
<b>MODELO</b>	2024	
<b>CILINDRADA C.c.</b>	1600	
<b>TRACCIÓN</b>	4 X 2 (SIMPLE)	
<b>PUERTAS</b>	2	
<b>COLOR</b>	PLATA	
<b>COMBUSTIBLE</b>	GASOLINA	
<b>ADEUDO IMPOSITIVO</b>	Bs	1.457,00
<b>ADEUDO ITV</b>	Bs	130,00





MINISTERIO DE GOBIERNO



EXHIBICIÓN



### SUBASTA PÚBLICA

VALOR COMERCIAL EN BS Y \$US:

**Bs.**

**24.395,00**

**\$us.**

**3.500,00**

**15, 16 Y 17 DE JUNIO**



720-39916

# SANTA CRUZ

<b>N° DE CASO</b>	SC-G-2/24
<b>PLACA</b>	2516-EKE
<b>CLASE</b>	AUTOMOVIL
<b>MARCA</b>	TOYOTA
<b>TIPO</b>	PREMIO
<b>MODELO</b>	2006
<b>CILINDRADA C.c.</b>	1794
<b>TRACCIÓN</b>	4 X 2 (SIMPLE)
<b>PUERTAS</b>	4
<b>COLOR</b>	BLANCO
<b>COMBUSTIBLE</b>	GASOLINA
<b>ADEUDO IMPOSITIVO</b>	Bs 1.301,00
<b>ADEUDO ITV</b>	Bs 230,00





MINISTERIO DE GOBIERNO



EXHIBICIÓN



### SUBASTA PÚBLICA

VALOR COMERCIAL EN BS Y \$US:

**Bs.**  
**\$us.**

**37.638,00**

**5.400,00**

**15, 16 Y 17 DE JUNIO**



720-39916

# SANTA CRUZ

<b>N° DE CASO</b>	SC-H-3/25
<b>PLACA</b>	5329-UTE
<b>CLASE</b>	AUTOMOVIL
<b>MARCA</b>	KIA
<b>TIPO</b>	PICANTO
<b>MODELO</b>	2020
<b>CILINDRADA C.c.</b>	1000
<b>TRACCIÓN</b>	4 X 2 (SIMPLE)
<b>PUERTAS</b>	5
<b>COLOR</b>	ROJO
<b>COMBUSTIBLE</b>	GASOLINA
<b>ADEUDO IMPOSITIVO</b>	Bs 2.042,00
<b>ADEUDO ITV</b>	Bs 130,00





MINISTERIO  
DE GOBIERNO

ESTADO PLURINACIONAL DE BOLIVIA  
MINISTERIO DE GOBIERNO  
**DIRCABI**

EXHIBICIÓN



**SUBASTA PÚBLICA**

VALOR COMERCIAL EN BS Y \$US:

**Bs. 6.830,60**  
**\$us. 980,00**

**15, 16 Y 17 DE JUNIO**



720-39916

**SANTA CRUZ**

<b>N° DE CASO</b>	SC-H-4/25	
<b>PLACA</b>	6752-FIB	
<b>CLASE</b>	MOTOCICLETA	
<b>MARCA</b>	POWER	
<b>TIPO</b>	PW-CB1-150	
<b>MODELO</b>	2025	
<b>CILINDRADA C.c.</b>	150	
<b>TRACCIÓN</b>	2 X 1 (SIMPLE)	
<b>PUERTAS</b>	0	
<b>COLOR</b>	ROJO	
<b>COMBUSTIBLE</b>	GASOLINA	
<b>ADEUDO IMPOSITIVO</b>	Bs	104,00
<b>ADEUDO ITV</b>	Bs	130,00





MINISTERIO DE GOBIERNO



EXHIBICIÓN



**SUBASTA PÚBLICA**

VALOR COMERCIAL EN BS Y \$US:

**Bs. 27.880,00**

**\$us. 4.000,00**

**15, 16 Y 17 DE JUNIO**



720-39916

**SANTA CRUZ**

<b>N° DE CASO</b>	SC-J-506/20
<b>PLACA</b>	2248-BDT
<b>CLASE</b>	AUTOMOVIL
<b>MARCA</b>	TOYOTA
<b>TIPO</b>	SPRINTER
<b>MODELO</b>	2000
<b>CILINDRADA</b>	1587 C.c.
<b>TRACCIÓN</b>	4 X 4 (DOBLE)
<b>PUERTAS</b>	4
<b>COLOR</b>	AZUL
<b>COMBUSTIBLE</b>	GASOLINA Y GAS
<b>ADEUDO IMPOSITIVO</b>	Bs 3.164,00
<b>ADEUDO ITV</b>	Bs 670,00





MINISTERIO  
DE GOBIERNO



EXHIBICIÓN



**SUBASTA PÚBLICA**

VALOR COMERCIAL EN BS Y \$US:

**Bs. 10.455,00**  
**\$us. 1.500,00**

**15, 16 Y 17 DE JUNIO**



720-39916

**SANTA CRUZ**

<b>N° DE CASO</b>	SC-L-501/22
<b>PLACA</b>	1746-EUA
<b>CLASE</b>	VAGONETA
<b>MARCA</b>	TOYOTA
<b>TIPO</b>	SPRINTER CARIB
<b>MODELO</b>	1997
<b>CILINDRADA C.c.</b>	1587
<b>TRACCIÓN</b>	4 X 2 (SIMPLE)
<b>PUERTAS</b>	5
<b>COLOR</b>	PLATEADO
<b>COMBUSTIBLE</b>	GASOLINA Y GAS
<b>ADEUDO IMPOSITIVO</b>	Bs 2.151,00
<b>ADEUDO ITV</b>	Bs 430,00





MINISTERIO DE GOBIERNO



EXHIBICIÓN



**SUBASTA PÚBLICA**

VALOR COMERCIAL EN BS Y \$US:

**Bs. 27.880,00**

**\$us. 4.000,00**

**15, 16 Y 17 DE JUNIO**



720-39916

**SANTA CRUZ**

<b>N° DE CASO</b>	SC-L-8/23
<b>PLACA</b>	4443-RRN
<b>CLASE</b>	AUTOMOVIL
<b>MARCA</b>	SUZUKI
<b>TIPO</b>	SWIFT
<b>MODELO</b>	2015
<b>CILINDRADA</b>	1242 C.c.
<b>TRACCIÓN</b>	4 X 2 (SIMPLE)
<b>PUERTAS</b>	5
<b>COLOR</b>	PERLA
<b>COMBUSTIBLE</b>	GASOLINA
<b>ADEUDO IMPOSITIVO</b>	Bs 8.622,00
<b>ADEUDO ITV</b>	Bs 937,00





MINISTERIO DE GOBIERNO



EXHIBICIÓN



### SUBASTA PÚBLICA

VALOR COMERCIAL EN BS Y \$US:

**Bs. 33.456,00**

**\$us. 4.800,00**

**15, 16 Y 17 DE JUNIO**



720-39916

# SANTA CRUZ

<b>N° DE CASO</b>	SC-M-36/24
<b>PLACA</b>	2450-BII
<b>CLASE</b>	VAGONETA
<b>MARCA</b>	TOYOTA
<b>TIPO</b>	SIENTA
<b>MODELO</b>	2006
<b>CILINDRADA C.c.</b>	1496
<b>TRACCIÓN</b>	4 X 2 (SIMPLE)
<b>PUERTAS</b>	5
<b>COLOR</b>	PLATEADO
<b>COMBUSTIBLE</b>	GASOLINA
<b>ADEUDO IMPOSITIVO</b>	Bs 238,00
<b>ADEUDO ITV</b>	Bs 75,00





MINISTERIO  
DE GOBIERNO



# EXCLUIDO DE LA SUBASTA PÚBLICA

## SANTA CRUZ

<b>N° DE CASO</b>	SC-M-51/23
<b>PLACA</b>	3095-ANA
<b>CLASE</b>	CAMION
<b>MARCA</b>	YUEJIN
<b>TIPO</b>	NJ1062DA
<b>MODELO</b>	2011
<b>CILINDRADA C.c.</b>	4087
<b>TRACCIÓN</b>	4 X 2 (SIMPLE)
<b>PUERTAS</b>	2
<b>COLOR</b>	BLANCO
<b>COMBUSTIBLE</b>	DIESEL
<b>ADEUDO IMPOSITIVO</b>	Bs 2.468,00
<b>ADEUDO ITV</b>	Bs 530,00





MINISTERIO DE GOBIERNO



EXHIBICIÓN



**SUBASTA PÚBLICA**

VALOR COMERCIAL EN BS Y \$US:

**Bs. 60.639,00**

**\$us. 8.700,00**

**15, 16 Y 17 DE JUNIO**



720-39916

# SANTA CRUZ

<b>N° DE CASO</b>	SC-M-517/19
<b>PLACA</b>	4020-RDG
<b>CLASE</b>	VAGONETA
<b>MARCA</b>	SUZUKI
<b>TIPO</b>	GRAN VITARA
<b>MODELO</b>	2016
<b>CILINDRADA C.c.</b>	2000
<b>TRACCIÓN</b>	4 X 4 (DOBLE)
<b>PUERTAS</b>	5
<b>COLOR</b>	BRONCE
<b>COMBUSTIBLE</b>	GASOLINA
<b>ADEUDO IMPOSITIVO</b>	Bs 14.901,00
<b>ADEUDO ITV</b>	Bs 880,00





MINISTERIO  
DE GOBIERNO



EXHIBICIÓN



**SUBASTA PÚBLICA**

VALOR COMERCIAL EN B\$ Y \$US:

**Bs. 11.152,00**  
**\$us. 1.600,00**

**15, 16 Y 17 DE JUNIO**



720-39916

**SANTA CRUZ**

<b>N° DE CASO</b>	SC-P-509/20
<b>PLACA</b>	4219-TGB
<b>CLASE</b>	AUTOMOVIL
<b>MARCA</b>	TOYOTA
<b>TIPO</b>	VITZ
<b>MODELO</b>	2014
<b>CILINDRADA C.c.</b>	1329
<b>TRACCIÓN</b>	4 X 2 (DOBLE)
<b>PUERTAS</b>	5
<b>COLOR</b>	PLATEADO
<b>COMBUSTIBLE</b>	GASOLINA
<b>ADEUDO IMPOSITIVO</b>	Bs 16.764,00
<b>ADEUDO ITV</b>	Bs 630,00





MINISTERIO DE GOBIERNO



EXHIBICIÓN



**SUBASTA PÚBLICA**

VALOR COMERCIAL EN BS Y \$US:

**Bs. 47.396,00**

**\$us. 6.800,00**

**15, 16 Y 17 DE JUNIO**



720-39916

**SANTA CRUZ**

<b>N° DE CASO</b>	SC-P-7/25
<b>PLACA</b>	2346-TEC
<b>CLASE</b>	VAGONETA
<b>MARCA</b>	HONDA
<b>TIPO</b>	PILOT
<b>MODELO</b>	2004
<b>CILINDRADA C.c.</b>	3500
<b>TRACCIÓN</b>	4 X 4 (DOBLE)
<b>PUERTAS</b>	5
<b>COLOR</b>	CHAMPAGNE
<b>COMBUSTIBLE</b>	GASOLINA
<b>ADEUDO IMPOSITIVO</b>	Bs 963,00
<b>ADEUDO ITV</b>	Bs 580,00





MINISTERIO DE GOBIERNO



EXHIBICIÓN



### SUBASTA PÚBLICA

VALOR COMERCIAL EN BS Y \$US:

**Bs.** 73.882,00

**\$us.** 10.600,00

15, 16 Y 17 DE JUNIO



720-39916

# SANTA CRUZ

<b>N° DE CASO</b>	SC-R-10/23
<b>PLACA</b>	5653-LCL
<b>CLASE</b>	CAMIONETA
<b>MARCA</b>	VOLKSWAGEN
<b>TIPO</b>	SAVEIRO
<b>MODELO</b>	2022
<b>CILINDRADA C.c.</b>	1600
<b>TRACCIÓN</b>	4 X 2 (SIMPLE)
<b>PUERTAS</b>	2
<b>COLOR</b>	GRIS
<b>COMBUSTIBLE</b>	GASOLINA
<b>ADEUDO IMPOSITIVO</b>	Bs 8.595,00
<b>ADEUDO ITV</b>	Bs 530,00





MINISTERIO DE GOBIERNO



EXHIBICIÓN



### SUBASTA PÚBLICA

VALOR COMERCIAL EN BS Y \$US:

**Bs. 44.998,32**  
**\$us. 6.456,00**

**15, 16 Y 17 DE JUNIO**



720-39916

# SANTA CRUZ

<b>N° DE CASO</b>	SC-R-34/25
<b>PLACA</b>	2704-FDI
<b>CLASE</b>	VAGONETA
<b>MARCA</b>	HONDA
<b>TIPO</b>	HR-V
<b>MODELO</b>	1999
<b>CILINDRADA C.c.</b>	1590
<b>TRACCIÓN</b>	4 X 2 (SIMPLE)
<b>PUERTAS</b>	5
<b>COLOR</b>	BLANCO
<b>COMBUSTIBLE</b>	GASOLINA
<b>ADEUDO IMPOSITIVO</b>	Bs 1.331,00
<b>ADEUDO ITV</b>	Bs 130,00





MINISTERIO  
DE GOBIERNO



EXHIBICIÓN



### SUBASTA PÚBLICA

VALOR COMERCIAL EN BS Y \$US:

**Bs.** 36.244,00  
**\$us.** 5.200,00

15, 16 Y 17 DE JUNIO



720-39916

# SANTA CRUZ

<b>N° DE CASO</b>	SC-R-43/23
<b>PLACA</b>	3112-IAY
<b>CLASE</b>	VAGONETA
<b>MARCA</b>	NISSAN
<b>TIPO</b>	ROGUE
<b>MODELO</b>	2010
<b>CILINDRADA C.c.</b>	2500
<b>TRACCIÓN</b>	4 X 4 (DOBLE)
<b>PUERTAS</b>	5
<b>COLOR</b>	NEGRO
<b>COMBUSTIBLE</b>	GASOLINA
<b>ADEUDO IMPOSITIVO</b>	Bs 1.695,00
<b>ADEUDO ITV</b>	Bs 330,00

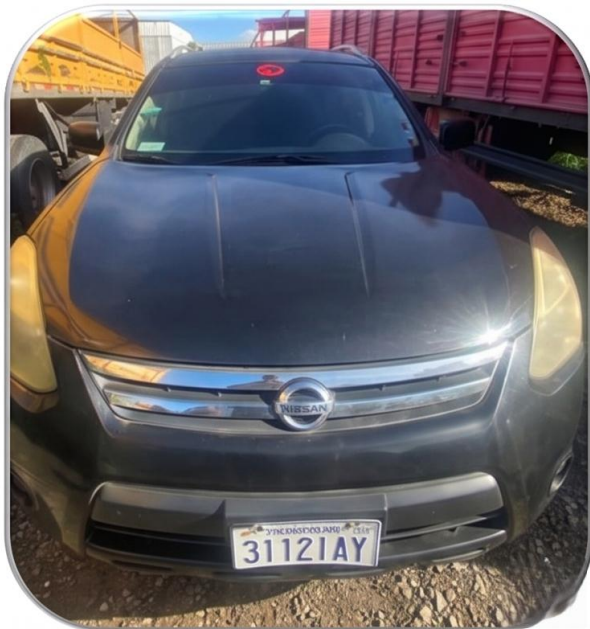



MINISTERIO  
DE GOBIERNO



EXHIBICIÓN



**SUBASTA PÚBLICA**

VALOR COMERCIAL EN BS Y \$US:

**Bs. 10.455,00**  
**\$us. 1.500,00**

**15, 16 Y 17 DE JUNIO**



720-39916

**SANTA CRUZ**

<b>N° DE CASO</b>	SC-S-1/25
<b>PLACA</b>	3771-RBT
<b>CLASE</b>	AUTOMOVIL
<b>MARCA</b>	TOYOTA
<b>TIPO</b>	PASSO
<b>MODELO</b>	2012
<b>CILINDRADA C.c.</b>	996
<b>TRACCIÓN</b>	4 X 2 (SIMPLE)
<b>PUERTAS</b>	5
<b>COLOR</b>	PLATA
<b>COMBUSTIBLE</b>	GASOLINA
<b>ADEUDO IMPOSITIVO</b>	Bs 3.522,00
<b>ADEUDO ITV</b>	Bs 800,00





MINISTERIO DE GOBIERNO

ESTADO PLURINACIONAL DE BOLIVIA  
MINISTERIO DE GOBIERNO  
**DIRCABI**

EXHIBICIÓN



**SUBASTA PÚBLICA**

VALOR COMERCIAL EN BS Y \$US:

**Bs. 66.215,00**  
**\$us. 9.500,00**

**15, 16 Y 17 DE JUNIO**



720-39916

**SANTA CRUZ**

<b>N° DE CASO</b>	SC-S-19/25
<b>PLACA</b>	6393-CTP
<b>CLASE</b>	CAMIONETA
<b>MARCA</b>	FOTON
<b>TIPO</b>	BJ1030V5JV7-32
<b>MODELO</b>	2024
<b>CILINDRADA C.c.</b>	1600
<b>TRACCIÓN</b>	4 X 2 (SIMPLE)
<b>PUERTAS</b>	2
<b>COLOR</b>	BLANCO
<b>COMBUSTIBLE</b>	GASOLINA
<b>ADEUDO IMPOSITIVO</b>	Bs 1.774,00
<b>ADEUDO ITV</b>	Bs 130,00





MINISTERIO DE GOBIERNO



EXHIBICIÓN



### SUBASTA PÚBLICA

VALOR COMERCIAL EN BS Y \$US:

**Bs.**  
**\$us.**

**32.062,00**

**4.600,00**

**15, 16 Y 17 DE JUNIO**



720-39916

# SANTA CRUZ

<b>N° DE CASO</b>	SC-S-26/24
<b>PLACA</b>	2695-RAU
<b>CLASE</b>	VAGONETA
<b>MARCA</b>	NISSAN
<b>TIPO</b>	TERRANO
<b>MODELO</b>	1997
<b>CILINDRADA C.c.</b>	3227
<b>TRACCIÓN</b>	4 X 4 (DOBLE)
<b>PUERTAS</b>	5
<b>COLOR</b>	AZUL
<b>COMBUSTIBLE</b>	GASOLINA
<b>ADEUDO IMPOSITIVO</b>	Bs 1.025,00
<b>ADEUDO ITV</b>	Bs 230,00





MINISTERIO  
DE GOBIERNO



EXHIBICIÓN



**SUBASTA PÚBLICA**

VALOR COMERCIAL EN BS Y \$US:

**Bs. 12.546,00**

**\$us. 1.800,00**

**15, 16 Y 17 DE JUNIO**



720-39916

**SANTA CRUZ**

<b>N° DE CASO</b>	SC-S-3/24
<b>PLACA</b>	1616-KTL
<b>CLASE</b>	AUTOMOVIL
<b>MARCA</b>	HONDA
<b>TIPO</b>	ACCORD
<b>MODELO</b>	1995
<b>CILINDRADA C.c.</b>	2200
<b>TRACCIÓN</b>	4 X 2 (SIMPLE)
<b>PUERTAS</b>	4
<b>COLOR</b>	GUINDO
<b>COMBUSTIBLE</b>	GASOLINA Y GAS
<b>ADEUDO IMPOSITIVO</b>	Bs 4.810,00
<b>ADEUDO ITV</b>	Bs 617,00





MINISTERIO  
DE GOBIERNO



EXHIBICIÓN



**SUBASTA PÚBLICA**

VALOR COMERCIAL EN BS Y \$US:

**Bs. 43.911,00**  
**\$us. 6.300,00**

**15, 16 Y 17 DE JUNIO**



720-39916

**SANTA CRUZ**

<b>N° DE CASO</b>	SC-S-527/21	
<b>PLACA</b>	4004-IDN	
<b>CLASE</b>	VAGONETA	
<b>MARCA</b>	TOYOTA	
<b>TIPO</b>	NOAH	
<b>MODELO</b>	2012	
<b>CILINDRADA C.c.</b>	1986	
<b>TRACCIÓN</b>	4 X 2 (SIMPLE)	
<b>PUERTAS</b>	5	
<b>COLOR</b>	PLATEADO	
<b>COMBUSTIBLE</b>	GASOLINA	
<b>ADEUDO IMPOSITIVO</b>	Bs	1.958,00
<b>ADEUDO ITV</b>	Bs	780,00





MINISTERIO DE GOBIERNO



EXHIBICIÓN



### SUBASTA PÚBLICA

VALOR COMERCIAL EN BS Y \$US:

**Bs.**  
**\$us.**

**47.396,00**  
**6.800,00**

**15, 16 Y 17 DE JUNIO**



720-39916

# SANTA CRUZ

<b>N° DE CASO</b>	SC-S-542/22
<b>PLACA</b>	4713-LHL
<b>CLASE</b>	AUTOMOVIL
<b>MARCA</b>	TOYOTA
<b>TIPO</b>	COROLLA
<b>MODELO</b>	2016
<b>CILINDRADA C.c.</b>	1800
<b>TRACCIÓN</b>	4 X 2 (SIMPLE)
<b>PUERTAS</b>	4
<b>COLOR</b>	NEGRO
<b>COMBUSTIBLE</b>	GASOLINA
<b>ADEUDO IMPOSITIVO</b>	Bs
<b>ADEUDO ITV</b>	Bs 430,00

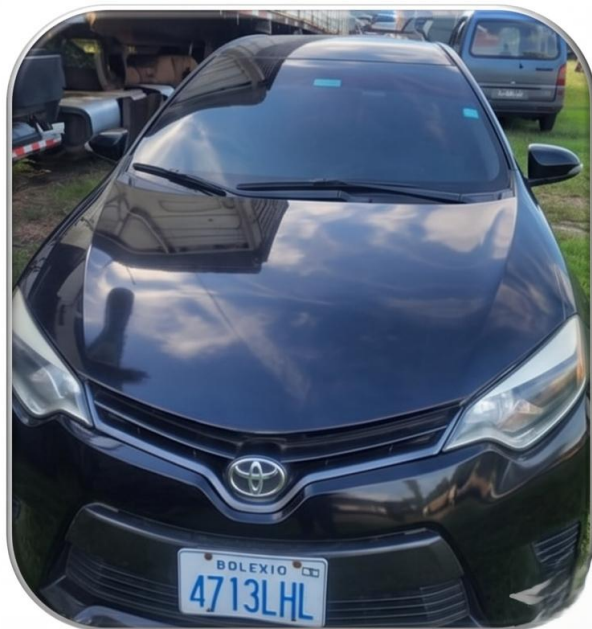



MINISTERIO DE GOBIERNO



EXHIBICIÓN



**SUBASTA PÚBLICA**

VALOR COMERCIAL EN BS Y \$US:

**Bs.** 32.062,00  
**\$us.** 4,600.00

**15, 16 Y 17 DE JUNIO**



720-39916

**SANTA CRUZ**

<b>N° DE CASO</b>	SC-S-H-5/23
<b>PLACA</b>	2747-GFT
<b>CLASE</b>	VAGONETA
<b>MARCA</b>	SUZUKI
<b>TIPO</b>	GRAND VITARA
<b>MODELO</b>	2012
<b>CILINDRADA C.c.</b>	1998
<b>TRACCIÓN</b>	4 X 4 (DOBLE)
<b>PUERTAS</b>	5
<b>COLOR</b>	GRIS OSCURO
<b>COMBUSTIBLE</b>	GASOLINA
<b>ADEUDO IMPOSITIVO</b>	Bs 2.164,00
<b>ADEUDO ITV</b>	Bs 430,00





MINISTERIO DE GOBIERNO



EXHIBICIÓN



### SUBASTA PÚBLICA

VALOR COMERCIAL EN BS Y \$US:

**Bs.** 47.396,00

**\$us.** 6.800,00

15, 16 Y 17 DE JUNIO



720-39916

# SANTA CRUZ

<b>N° DE CASO</b>	SC-T-507/22
<b>PLACA</b>	5230-PAP
<b>CLASE</b>	VAGONETA
<b>MARCA</b>	TOYOTA
<b>TIPO</b>	PROBOX
<b>MODELO</b>	2018
<b>CILINDRADA C.c.</b>	1329
<b>TRACCIÓN</b>	4 X 2 (SIMPLE)
<b>PUERTAS</b>	5
<b>COLOR</b>	BLANCO
<b>COMBUSTIBLE</b>	GASOLINA
<b>ADEUDO IMPOSITIVO</b>	Bs 3.808,00
<b>ADEUDO ITV</b>	Bs 470,00

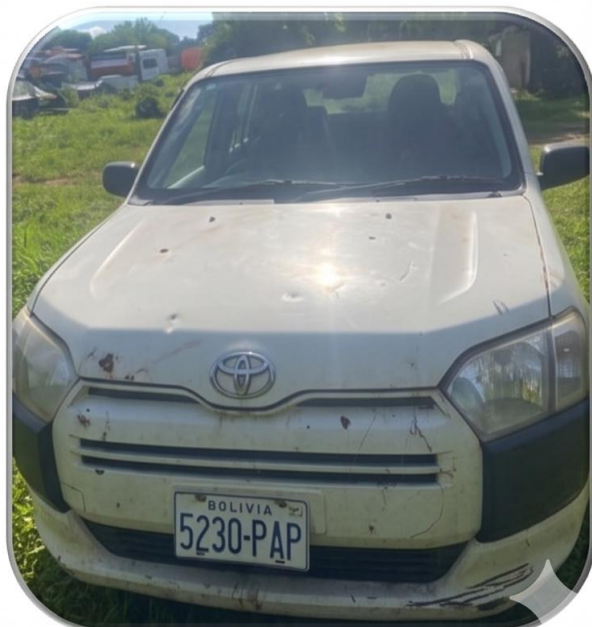



MINISTERIO  
DE GOBIERNO



# EXCLUIDO DE LA SUBASTA PÚBLICA

## SANTA CRUZ

<b>N° DE CASO</b>	SC-T-512/20
<b>PLACA</b>	4794-LST
<b>CLASE</b>	AUTOMOVIL
<b>MARCA</b>	HYUNDAI
<b>TIPO</b>	EON
<b>MODELO</b>	2018
<b>CILINDRADA C.c.</b>	814
<b>TRACCIÓN</b>	4 X 2 (SIMPLE)
<b>PUERTAS</b>	5
<b>COLOR</b>	ROJO
<b>COMBUSTIBLE</b>	GASOLINA
<b>ADEUDO IMPOSITIVO</b>	Bs 1.578,00
<b>ADEUDO ITV</b>	Bs 780,00





MINISTERIO  
DE GOBIERNO



EXHIBICIÓN

**SUBASTA PÚBLICA**

VALOR COMERCIAL EN BS Y \$US:



**Bs.**

**9.479,20**

**\$us.**

**1.360,00**

**15, 16 Y 17 DE JUNIO**



720-39916

**SANTA CRUZ**

<b>N° DE CASO</b>	SC-T-514/22	
<b>PLACA</b>	5082-DZY	
<b>CLASE</b>	MOTOCICLETA	
<b>MARCA</b>	HONDA	
<b>TIPO</b>	NAVI	
<b>MODELO</b>	2020	
<b>CILINDRADA C.c.</b>	109	
<b>TRACCIÓN</b>	2 X 1 (SIMPLE)	
<b>PUERTAS</b>	0	
<b>COLOR</b>	ROJO	
<b>COMBUSTIBLE</b>	GASOLINA	
<b>ADEUDO IMPOSITIVO</b>	Bs	1.588,00
<b>ADEUDO ITV</b>	Bs	570,00





MINISTERIO  
DE GOBIERNO



EXHIBICIÓN



**SUBASTA PÚBLICA**

VALOR COMERCIAL EN BS Y \$US:

**Bs. 6.830,60**  
**\$us. 980,00**

**15, 16 Y 17 DE JUNIO**



720-39916

**SANTA CRUZ**

<b>N° DE CASO</b>	SC-T-6/23
<b>PLACA</b>	5082-GLR
<b>CLASE</b>	MOTOCICLETA
<b>MARCA</b>	BAJAJ
<b>TIPO</b>	BOXER 150
<b>MODELO</b>	2020
<b>CILINDRADA C.c.</b>	145
<b>TRACCIÓN</b>	2 X 1 (SIMPLE)
<b>PUERTAS</b>	0
<b>COLOR</b>	BLANCO
<b>COMBUSTIBLE</b>	GASOLINA
<b>ADEUDO IMPOSITIVO</b>	POR DETERMINAR
<b>ADEUDO ITV</b>	Bs 430,00





MINISTERIO  
DE GOBIERNO



EXHIBICIÓN



**SUBASTA PÚBLICA**

VALOR COMERCIAL EN BS Y \$US:

**Bs.**

**68.306,00**

**\$us.**

**9.800,00**

**15, 16 Y 17 DE JUNIO**



720-39916

**SANTA CRUZ**

<b>N° DE CASO</b>	SC-V-12/25
<b>PLACA</b>	1772-FGI (1)
<b>CLASE</b>	VAGONETA
<b>MARCA</b>	HAMMER
<b>TIPO</b>	H2
<b>MODELO</b>	2004
<b>CILINDRADA C.c.</b>	6000
<b>TRACCIÓN</b>	4 X 4 (DOBLE)
<b>PUERTAS</b>	5
<b>COLOR</b>	AMARILLO
<b>COMBUSTIBLE</b>	GASOLINA
<b>ADEUDO IMPOSITIVO</b>	Bs 4.558,00
<b>ADEUDO ITV</b>	Bs 205,00





MINISTERIO DE GOBIERNO



EXHIBICIÓN



**SUBASTA PÚBLICA**

VALOR COMERCIAL EN BS Y \$US:

**Bs. 43.911,00**

**\$us. 6.300,00**

**15, 16 Y 17 DE JUNIO**



720-39916

# SANTA CRUZ

<b>N° DE CASO</b>	SC-V-509/22
<b>PLACA</b>	4215-LEA
<b>CLASE</b>	VAGONETA
<b>MARCA</b>	CHERY
<b>TIPO</b>	TIGGO
<b>MODELO</b>	2016
<b>CILINDRADA C.c.</b>	1600
<b>TRACCIÓN</b>	4 X 2 (SIMPLE)
<b>PUERTAS</b>	5
<b>COLOR</b>	NEGRO
<b>COMBUSTIBLE</b>	GASOLINA
<b>ADEUDO IMPOSITIVO</b>	Bs 3.060,00
<b>ADEUDO ITV</b>	Bs 480,00





MINISTERIO DE GOBIERNO



EXHIBICIÓN

**SUBASTA PÚBLICA**

VALOR COMERCIAL EN BS Y \$US:



**Bs.**

**9.758,00**

**\$us.**

**1.400,00**

**15, 16 Y 17 DE JUNIO**



720-39916

**SANTA CRUZ**

N° DE CASO	SC-X-131/24
PLACA	4674-DRD
CLASE	MOTOCICLETA
MARCA	HONDA
TIPO	GL-150
MODELO	2018
CILINDRADA C.c.	150
TRACCIÓN	2 X 1 (SIMPLE)
PUERTAS	0
COLOR	ROJO
COMBUSTIBLE	GASOLINA
ADEUDO IMPOSITIVO	Bs 14,00
ADEUDO ITV	Bs 830,00





MINISTERIO DE GOBIERNO



EXHIBICIÓN



**SUBASTA PÚBLICA**

VALOR COMERCIAL EN BS Y \$US:

**Bs. 34.850,00**

**\$us. 5.000,00**

**15, 16 Y 17 DE JUNIO**



720-39916

**SANTA CRUZ**

<b>N° DE CASO</b>	SC-X-172/23	
<b>PLACA</b>	4761-YTU	
<b>CLASE</b>	AUTOMOVIL	
<b>MARCA</b>	KIA	
<b>TIPO</b>	RIO	
<b>MODELO</b>	2018	
<b>CILINDRADA C.c.</b>	1400	
<b>TRACCIÓN</b>	4 X 2 (SIMPLE)	
<b>PUERTAS</b>	5	
<b>COLOR</b>	ROJO	
<b>COMBUSTIBLE</b>	GASOLINA	
<b>ADEUDO IMPOSITIVO</b>	Bs	3.773,00
<b>ADEUDO ITV</b>	Bs	405,00





MINISTERIO DE GOBIERNO



EXHIBICIÓN



**SUBASTA PÚBLICA**

VALOR COMERCIAL EN BS Y \$US:

**Bs. 68.306,00**

**\$us. 9.800,00**

**15, 16 Y 17 DE JUNIO**



720-39916

# SANTA CRUZ

<b>N° DE CASO</b>	SC-X-229/24
<b>PLACA</b>	2315-PDA
<b>CLASE</b>	VAGONETA
<b>MARCA</b>	DODGE
<b>TIPO</b>	DURANGO
<b>MODELO</b>	2004
<b>CILINDRADA C.c.</b>	4700
<b>TRACCIÓN</b>	4 X 4 (DOBLE)
<b>PUERTAS</b>	5
<b>COLOR</b>	GRIS
<b>COMBUSTIBLE</b>	GASOLINA
<b>ADEUDO IMPOSITIVO</b>	Bs 5.749,00
<b>ADEUDO ITV</b>	Bs 330,00





MINISTERIO DE GOBIERNO



EXHIBICIÓN



**SUBASTA PÚBLICA**

VALOR COMERCIAL EN BS Y \$US:

**Bs. 31.365,00**  
**\$us. 4.500,00**

**15, 16 Y 17 DE JUNIO**



720-39916

**SANTA CRUZ**

<b>N° DE CASO</b>	SC-X-257/24
<b>PLACA</b>	605-RBP
<b>CLASE</b>	AUTOMOVIL
<b>MARCA</b>	TOYOTA
<b>TIPO</b>	COROLLA
<b>MODELO</b>	1988
<b>CILINDRADA</b>	1295 C.c.
<b>TRACCIÓN</b>	4 X 2 (SIMPLE)
<b>PUERTAS</b>	5
<b>COLOR</b>	BLANCO
<b>COMBUSTIBLE</b>	GASOLINA Y GAS
<b>ADEUDO IMPOSITIVO</b>	Bs 592,00
<b>ADEUDO ITV</b>	Bs 130,00





MINISTERIO  
DE GOBIERNO

ESTADO PLURINACIONAL DE BOLIVIA  
MINISTERIO DE GOBIERNO  
**DIRCABI**

EXHIBICIÓN



**SUBASTA PÚBLICA**

VALOR COMERCIAL EN BS Y \$US:

**Bs. 34.850,00**

**\$us. 5.000,00**

**15, 16 Y 17 DE JUNIO**

720-39916

**SANTA CRUZ**

N° DE CASO	SC-X-517/20
PLACA	3610-HKH
CLASE	AUTOMOVIL
MARCA	HYUNDAI
TIPO	ACCENT
MODELO	2014
CILINDRADA C.c.	1400
TRACCIÓN	4 X 2 (SIMPLE)
PUERTAS	4
COLOR	GRIS
COMBUSTIBLE	GASOLINA
ADEUDO IMPOSITIVO	Bs -
ADEUDO ITV	Bs 430,00





MINISTERIO  
DE GOBIERNO

ESTADO PLURINACIONAL DE BOLIVIA  
MINISTERIO DE GOBIERNO  
**IRCABI**

EXHIBICIÓN



**SUBASTA PÚBLICA**

VALOR COMERCIAL EN BS Y \$US:

**Bs. 48.093,00**  
**\$us. 6.900,00**

**15, 16 Y 17 DE JUNIO**



720-39916

**SANTA CRUZ**

<b>N° DE CASO</b>	SC-X-557/21
<b>PLACA</b>	2379-BPD
<b>CLASE</b>	VAGONETA
<b>MARCA</b>	SUZUKI
<b>TIPO</b>	XL-7
<b>MODELO</b>	2004
<b>CILINDRADA C.c.</b>	2700
<b>TRACCIÓN</b>	4 X 4 (DOBLE)
<b>PUERTAS</b>	5
<b>COLOR</b>	AZUL
<b>COMBUSTIBLE</b>	GASOLINA
<b>ADEUDO IMPOSITIVO</b>	Bs 8.160,00
<b>ADEUDO ITV</b>	Bs 330,00





MINISTERIO DE GOBIERNO



EXHIBICIÓN



### SUBASTA PÚBLICA

VALOR COMERCIAL EN BS Y \$US:

**Bs.** 68.306,00

**\$us.** 9.800,00

15, 16 Y 17 DE JUNIO



720-39916

# SANTA CRUZ

<b>N° DE CASO</b>	SC-X-634/21
<b>PLACA</b>	2909-FZC
<b>CLASE</b>	VAGONETA
<b>MARCA</b>	AUDI
<b>TIPO</b>	Q5
<b>MODELO</b>	2011
<b>CILINDRADA C.c.</b>	2000
<b>TRACCIÓN</b>	4 X 4 (DOBLE)
<b>PUERTAS</b>	5
<b>COLOR</b>	AZUL
<b>COMBUSTIBLE</b>	GASOLINA
<b>ADEUDO IMPOSITIVO</b>	Bs 2.686,00
<b>ADEUDO ITV</b>	Bs 630,00





MINISTERIO DE GOBIERNO



EXHIBICIÓN

**SUBASTA PÚBLICA**

VALOR COMERCIAL EN BS Y \$US:



**Bs.**  
**\$us.**

**5.018,40**  
**720,00**

**15, 16 Y 17 DE JUNIO**



720-39916

# SANTA CRUZ

<b>N° DE CASO</b>	SC-Z-2/24.
<b>PLACA</b>	6101-CTG
<b>CLASE</b>	MOTOCICLETA
<b>MARCA</b>	SERNA
<b>TIPO</b>	LYON
<b>MODELO</b>	2022
<b>CILINDRADA</b>	200 C.c.
<b>TRACCIÓN</b>	2 X 1 (SIMPLE)
<b>PUERTAS</b>	0
<b>COLOR</b>	ROJO
<b>COMBUSTIBLE</b>	GASOLINA
<b>ADEUDO IMPOSITIVO</b>	Bs 611,00
<b>ADEUDO ITV</b>	Bs 330,00

