



MINISTERIO  
DE GOBIERNO



ESTADO PLURINACIONAL DE BOLIVIA  
MINISTERIO DE GOBIERNO  
**DIRCABI**

# SUBASTA PÚBLICA

ABRIL 2026

CONTACTOS



720-39916



2-114813

# COCHABAMBA

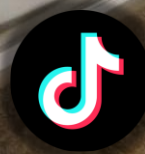



MINISTERIO  
DE GOBIERNO



# SUBASTA – VEHÍCULOS – COCHABAMBA

## EXHIBICIÓN DE BIENES

**LUGAR:** En el siguiente QR

COLCAPIRHUA

SEMILLEROS

EX JICA



**HORARIO:** De 09:00 a 15:00.

**FECHAS DE EXHIBICIÓN:** 31 de marzo, 1, 2, 6 y 7 de abril de 2026.

## ACTOS DE SUBASTA

**LUGAR DEL 1ER, 2DO Y 3ER ACTO DE SUBASTA PÚBLICA:** Auditorio de la ex – estación antigua de Cochabamba, local N° 32, ubicado en la zona central de Cochabamba – calle Tarata entre Av. Barrientos y Francisco Velarde - Zona San Antonio

**FECHAS Y HORARIO DE SUBASTA:**

**1er acto:** 08 de abril de 2026 de horas 08:00 a 16:00.

**2do acto:** 09 de abril de 2026 de horas 08:00 a 12:00.

**3er acto:** 09 de abril de 2026 de horas 12:00 a 16:00.

**AUTORIDAD FEDATARIA:** Abg. Delia Olga Aramayo Poma Notaria de Fe Pública N° 12 de Cochabamba.



# OBSERVACIONES – VEHÍCULOS

- 1) No podrán participar en los actos de subasta pública el procesado, los servidores públicos del Ministerio de Gobierno y los familiares de estos hasta el segundo grado de consanguinidad o segundo grado de afinidad, conforme Decreto Supremo N° 3434 art. 136, parágrafo V.
- 2) Los interesados podrán hacer revisión de los motorizados en las fechas de exhibición señaladas, a fin de verificar las características y establecer la necesidad de mantenimiento, reparación u otros que requiera el bien. DIRCABI no admitirá reclamos posteriores en caso de adjudicación. La descripción de las características de los motorizados es nominal, salvando cualquier error de transcripción.
- 3) Las postulaciones y empoques, se realizarán en el lugar de subasta la pública, en el mismo día del acto antes de la puja abierta.
- 4) Los participantes que se adjudiquen los motorizados puestos en subasta y no depositen el saldo restante a los tres días siguientes hábiles a la realización del acto o desistan de la adjudicación, perderán el 10 % empozado.
- 5) DIRCABI en caso de adjudicación hará entrega del motorizado, asumiendo el adjudicatario todos los gastos del retiro del bien.
- 6) El adjudicatario asume el pago de impuestos (según el Municipio de radicatoria competente), multas, infracciones pendientes y gastos inherentes a efectos de regular su titularidad, así como la gestión de otros trámites que requiera el motorizado ante diferentes entidades (ANH, IBMETRO, etc.)
- 7) DIRCABI cumplirá la entrega de la documentación necesaria para la transferencia, asumiendo el adjudicatario las gestiones de los trámites que corresponda a efectos de registrar su titularidad.
- 8) Los interesados o terceros con derecho a reclamo podrán apersonarse a la autoridad competente conforme el art. 256 del Código de Procedimiento Penal y normativa aplicable al caso.
- 9) Los documentos y estado físico de los motorizados podrán ser revisados por los interesados en las fechas de exhibición.
- 10) Para obtener información actualizada de los adeudos tributarios, condonación de impuestos o multas de los motorizados, los interesados deberán consultar la página oficial de RUAT.
- 11) El trámite de reemplacado del motorizado y los gastos inherentes al trámite corren por cuenta del adjudicatario.

Para conocer mayores detalles de los bienes a monetizarse, se podrá revisar la página web: [mingobierno.gob.bo](http://mingobierno.gob.bo), [dircabi.mingobierno.gob.bo](http://dircabi.mingobierno.gob.bo), o llamar al teléfono: 4459131; asimismo, podrán apersonarse a las oficinas de la Distrital de DIRCABI de Cochabamba ubicada en la calle Juan Capriles, N° 150, entre Tupak Amaru y Av. Libertador Bolívar, zona Cala Cala.



MINISTERIO  
DE GOBIERNO



1

**SUBASTA PÚBLICA**

VALOR COMERCIAL EN BS Y \$US:

**Bs. 34.850,00**

**\$us. 5.000,00**

8 Y 9 DE ABRIL



720-39916

# COCHABAMBA

<b>Nº DE CASO:</b>	CB-R-411/17
<b>PLACA:</b>	3599-NFX
<b>CLASE:</b>	AUTOMOVIL
<b>MARCA:</b>	SUZUKI
<b>TIPO:</b>	SWIFT
<b>MODELO:</b>	2014
<b>CILINDRADA:</b>	1200 c.c.
<b>TRACCIÓN:</b>	4X2 SIMPLE
<b>PUERTAS:</b>	4
<b>COLOR:</b>	GRIS METÁLICO
<b>COMBUSTIBLE:</b>	GASOLINA
<b>ADEUDO IMPUESTOS:</b>	Bs. 8.447,00
<b>ADEUDO ITV:</b>	Bs. 1.059,00





MINISTERIO  
DE GOBIERNO



**SUBASTA PÚBLICA**

VALOR COMERCIAL EN BS Y \$US:

**Bs. 1.394,00**

**\$us. 200,00**

**8 Y 9 DE ABRIL**



720-39916

## COCHABAMBA

<b>Nº DE CASO:</b>	CB-F-9/23
<b>PLACA:</b>	5939-PSF
<b>CLASE:</b>	MOTOCICLETA-SEMIPISTERA
<b>MARCA:</b>	YANFER
<b>TIPO:</b>	TEKKEN 250
<b>MODELO:</b>	2023
<b>CILINDRADA:</b>	250 c.c.
<b>TRACCIÓN:</b>	2X1 SIMPLE
<b>PUERTAS:</b>	0
<b>COLOR:</b>	NEGRO COMBINADO
<b>COMBUSTIBLE:</b>	GASOLINA
<b>ADEUDO IMPUESTOS:</b>	Bs. 415,00
<b>ADEUDO ITV:</b>	Bs. 430,00





MINISTERIO  
DE GOBIERNO



3



**SUBASTA PÚBLICA**  
VALOR COMERCIAL EN BS Y \$US:  
**Bs. 17.425,00**  
**\$us. 2.500,00**  
8 Y 9 DE ABRIL



720-39916

# COCHABAMBA

**Nº DE CASO:** CB-C-401/21  
**PLACA:** 2019-UXI  
**CLASE:** VAGONETA  
**MARCA:** TOYOTA  
**TIPO:** COROLLA  
**MODELO:** 1996  
**CILINDRADA:** 1498 c.c.  
**TRACCIÓN:** 4X2 SIMPLE  
**PUERTAS:** 5  
**COLOR:** AZUL COMBINADO  
**COMBUSTIBLE:** GASOLINA  
**ADEUDO IMPUESTOS:** Bs. 5.890,00  
**ADEUDO ITV:** Bs. 530,00





MINISTERIO DE GOBIERNO



4



### SUBASTA PÚBLICA

VALOR COMERCIAL EN BS Y \$US:

**Bs. 48.790,00**

**\$us. 7.000,00**

8 Y 9 DE ABRIL



720-39916

# COCHABAMBA

- Nº DE CASO:** CB-C-14/25
- PLACA:** 4713-HCN
- CLASE:** MINIBUS
- MARCA:** KING LONG
- TIPO:** XMQ6520E
- MODELO:** 2018
- CILINDRADA:** 2237 c.c.
- TRACCIÓN:** 4X2 SIMPLE
- PUERTAS:** 4
- COLOR:** PLATEADO
- COMBUSTIBLE:** GASOLINA
- ADEUDO IMPUESTOS:** Bs. 10.114,00
- ADEUDO ITV:** Bs. 220,00





MINISTERIO  
DE GOBIERNO



**SUBASTA PÚBLICA**

VALOR COMERCIAL EN BS Y \$US:

**Bs. 31.365,00**

**\$us. 4.500,00**

**8 Y 9 DE ABRIL**



720-39916

**COCHABAMBA**

<b>Nº DE CASO:</b>	CB-G-409/20
<b>PLACA:</b>	4015-FEI
<b>CLASE:</b>	AUTOMOVIL
<b>MARCA:</b>	MITSUBISHI
<b>TIPO:</b>	MIRAGE
<b>MODELO:</b>	2015
<b>CILINDRADA:</b>	1200 c.c.
<b>TRACCIÓN:</b>	4X2 SIMPLE
<b>PUERTAS:</b>	5
<b>COLOR:</b>	GRIS
<b>COMBUSTIBLE:</b>	GASOLINA
<b>ADEUDO IMPUESTOS:</b>	Bs. 6.601,00
<b>ADEUDO ITV:</b>	Bs. 930,00





MINISTERIO  
DE GOBIERNO



6

**SUBASTA PÚBLICA**

VALOR COMERCIAL EN BS Y \$US:

**Bs. 27.880,00**

**\$us. 4.000,00**

**8 Y 9 DE ABRIL**



720-39916

**COCHABAMBA**

<b>Nº DE CASO:</b>	CB-Z-1/25
<b>PLACA:</b>	4009-ILL
<b>CLASE:</b>	VAGONETA
<b>MARCA:</b>	SSANG YONG
<b>TIPO:</b>	KORANDO
<b>MODELO:</b>	2015
<b>CILINDRADA:</b>	2000 c.c.
<b>TRACCIÓN:</b>	4 X 4 DOBLE
<b>PUERTAS:</b>	4
<b>COLOR:</b>	BLANCO PERLA
<b>COMBUSTIBLE:</b>	GASOLINA
<b>ADEUDO IMPUESTOS:</b>	Bs. 596,00
<b>ADEUDO ITV:</b>	Bs. 205,00





MINISTERIO DE GOBIERNO



7

**SUBASTA PÚBLICA**  
 VALOR COMERCIAL EN BS Y \$US:  
**Bs. 34.850,00**  
**\$us. 5.000,00**  
 8 Y 9 DE ABRIL



720-39916

# COCHABAMBA

<b>Nº DE CASO:</b>	CB-M-9/25
<b>PLACA:</b>	2809-FLL
<b>CLASE:</b>	VAGONETA
<b>MARCA:</b>	TOYOTA
<b>TIPO:</b>	SUCCEED
<b>MODELO:</b>	2003
<b>CILINDRADA:</b>	1362 c.c.
<b>TRACCIÓN:</b>	4 X 2 SIMPLE
<b>PUERTAS:</b>	5
<b>COLOR:</b>	PLATA
<b>COMBUSTIBLE:</b>	DIESEL
<b>ADEUDO IMPUESTOS:</b>	Bs. 4.764,00
<b>ADEUDO ITV:</b>	Bs. 130,00





MINISTERIO  
DE GOBIERNO



8

### SUBASTA PÚBLICA

VALOR COMERCIAL EN BS Y \$US:

**Bs. 69.700,00**

**\$us. 10.000,00**

8 Y 9 DE ABRIL



720-39916

# COCHABAMBA

<b>Nº DE CASO:</b>	CB-X-107/25
<b>PLACA:</b>	3437-DUK
<b>CLASE:</b>	CAMIÓN
<b>MARCA:</b>	SINOTRUCK
<b>TIPO:</b>	NO DECLARA
<b>MODELO:</b>	2013
<b>CILINDRADA:</b>	4257 c.c.
<b>TRACCIÓN:</b>	4 X 2 SIMPLE
<b>PUERTAS:</b>	2
<b>COLOR:</b>	VERDE
<b>COMBUSTIBLE:</b>	DIESEL
<b>ADEUDO IMPUESTOS:</b>	Bs. 1.903,00
<b>ADEUDO ITV:</b>	Bs. 100,00





MINISTERIO  
DE GOBIERNO



9

**SUBASTA PÚBLICA**

VALOR COMERCIAL EN BS Y \$US:

**Bs. 45.305,00**

**\$us. 6.500,00**

**8 Y 9 DE ABRIL**



720-39916

## COCHABAMBA

<b>Nº DE CASO:</b>	CB-C-23/23
<b>PLACA:</b>	4707-SNH
<b>CLASE:</b>	AUTOMOVIL
<b>MARCA:</b>	HYUNDAI
<b>TIPO:</b>	ELANTRA
<b>MODELO:</b>	2016
<b>CILINDRADA:</b>	1800 c.c.
<b>TRACCIÓN:</b>	4 X 2 SIMPLE
<b>PUERTAS:</b>	4
<b>COLOR:</b>	PERLA
<b>COMBUSTIBLE:</b>	GASOLINA
<b>ADEUDO IMPUESTOS:</b>	Bs. 3,551,00
<b>ADEUDO ITV:</b>	Bs. 740,00





MINISTERIO DE GOBIERNO



10



**SUBASTA PÚBLICA**  
 VALOR COMERCIAL EN BS Y \$US:  
**Bs. 27.880,00**  
**\$us. 4.000,00**  
 8 Y 9 DE ABRIL



720-39916

# COCHABAMBA

**Nº DE CASO:** CB-V-420/22  
**PLACA:** 1526-LSS  
**CLASE:** VAGONETA  
**MARCA:** TOYOTA  
**TIPO:** TOWNACE  
**MODELO:** 1996  
**CILINDRADA:** 1998 c.c.  
**TRACCIÓN:** SIMPLE  
**PUERTAS:** 4  
**COLOR:** PLOMO  
**COMBUSTIBLE:** GASOLINA  
**ADEUDO IMPUESTOS:** Bs. 2,430,00  
**ADEUDO ITV:** Bs. 730,00





MINISTERIO  
DE GOBIERNO



**SUBASTA PÚBLICA**

VALOR COMERCIAL EN BS Y \$US:

**Bs. 27.880,00**

**\$us. 4.000,00**

**8 Y 9 DE ABRIL**



720-39916

# COCHABAMBA

<b>Nº DE CASO:</b>	CB-A-18/24
<b>PLACA:</b>	2387-XAU
<b>CLASE:</b>	VAGONETA
<b>MARCA:</b>	TOYOTA
<b>TIPO:</b>	PROBOX
<b>MODELO:</b>	2004
<b>CILINDRADA:</b>	1298 c.c.
<b>TRACCIÓN:</b>	4 X 2 SIMPLE
<b>PUERTAS:</b>	5
<b>COLOR:</b>	PLATEADO
<b>COMBUSTIBLE:</b>	GASOLINA
<b>ADEUDO IMPUESTOS:</b>	Bs. 799,00
<b>ADEUDO ITV:</b>	Bs. 230,00





MINISTERIO DE GOBIERNO



12

**SUBASTA PÚBLICA**  
VALOR COMERCIAL EN BS Y \$US:

**Bs. 55.760,00**

**\$us. 8.000,00**

8 Y 9 DE ABRIL



720-39916

# COCHABAMBA

<b>Nº DE CASO:</b>	CB-Z-401/10
<b>PLACA:</b>	2379-DTS
<b>CLASE:</b>	VAGONETA
<b>MARCA:</b>	TOYOTA
<b>TIPO:</b>	SEQUOIA
<b>MODELO:</b>	2004
<b>CILINDRADA:</b>	4700 c.c.
<b>TRACCIÓN:</b>	4 X 4 DOBLE
<b>PUERTAS:</b>	5
<b>COLOR:</b>	DORADO
<b>COMBUSTIBLE:</b>	GASOLINA
<b>ADEUDO IMPUESTOS:</b>	Bs. 13.207,00
<b>ADEUDO ITV:</b>	Bs. 990,00





MINISTERIO  
DE GOBIERNO



13

**SUBASTA PÚBLICA**

VALOR COMERCIAL EN BS Y \$US:

**Bs. 27.880,00**

**\$us. 4.000,00**

8 Y 9 DE ABRIL



720-39916

## COCHABAMBA

<b>Nº DE CASO:</b>	CB-V-408/19
<b>PLACA:</b>	2812-KRC
<b>CLASE:</b>	AUTOMOVIL
<b>MARCA:</b>	TOYOTA
<b>TIPO:</b>	CELICA
<b>MODELO:</b>	1999
<b>CILINDRADA:</b>	1795 c.c.
<b>TRACCIÓN:</b>	4 X 2 SIMPLE
<b>PUERTAS:</b>	2
<b>COLOR:</b>	PLATEADO
<b>COMBUSTIBLE:</b>	GASOLINA
<b>ADEUDO IMPUESTOS:</b>	Bs. 4.357,00
<b>ADEUDO ITV:</b>	Bs. 920,00





MINISTERIO DE GOBIERNO



14



**SUBASTA PÚBLICA**  
VALOR COMERCIAL EN BS Y \$US:

**Bs. 27.880,00**

**\$us. 4.000,00**

8 Y 9 DE ABRIL



720-39916

# COCHABAMBA

<b>Nº DE CASO:</b>	CB-M-51/23
<b>PLACA:</b>	2027-BLF
<b>CLASE:</b>	VAGONETA
<b>MARCA:</b>	TOYOTA
<b>TIPO:</b>	HILUX SURF
<b>MODELO:</b>	1996
<b>CILINDRADA:</b>	3378 c.c.
<b>TRACCIÓN:</b>	4 X 4 DOBLE
<b>PUERTAS:</b>	5
<b>COLOR:</b>	CELESTE
<b>COMBUSTIBLE:</b>	GASOLINA
<b>ADEUDO IMPUESTOS:</b>	Bs. 4.585,00
<b>ADEUDO ITV:</b>	Bs. 230,00





MINISTERIO DE GOBIERNO



15



**SUBASTA PÚBLICA**  
VALOR COMERCIAL EN BS Y \$US:

**Bs. 34.850,00**

**\$us. 5.000,00**

8 Y 9 DE ABRIL



720-39916

# COCHABAMBA

<b>Nº DE CASO:</b>	CB-C-20/25
<b>PLACA:</b>	1830-DID (I)
<b>CLASE:</b>	MINIBUS
<b>MARCA:</b>	TOYOTA
<b>TIPO:</b>	HIACE
<b>MODELO:</b>	1998
<b>CILINDRADA:</b>	1998 c.c.
<b>TRACCIÓN:</b>	4 X 2 SIMPLE
<b>PUERTAS:</b>	5
<b>COLOR:</b>	BLANCO
<b>COMBUSTIBLE:</b>	GASOLINA
<b>ADEUDO IMPUESTOS:</b>	Bs. 257,00
<b>ADEUDO ITV:</b>	Bs. 305,00





MINISTERIO DE GOBIERNO



16



**SUBASTA PÚBLICA**  
 VALOR COMERCIAL EN BS Y \$US:  
**Bs. 95.489,00**  
**\$us. 13.700,00**  
 8 Y 9 DE ABRIL



720-39916

# COCHABAMBA

**Nº DE CASO:** CB-X-197/24  
**PLACA:** 2559-TXB (I)  
**CLASE:** CAMIONETA  
**MARCA:** TOYOTA  
**TIPO:** TUNDRA  
**MODELO:** 2006  
**CILINDRADA:** 4700 c.c.  
**TRACCIÓN:** 4 X 4 DOBLE  
**PUERTAS:** 4  
**COLOR:** BLANCO  
**COMBUSTIBLE:** GASOLINA  
**ADEUDO IMPUESTOS:** Bs. 1.836,00  
**ADEUDO ITV:** Bs. 230,00





MINISTERIO  
DE GOBIERNO



17

**SUBASTA PÚBLICA**

VALOR COMERCIAL EN BS Y \$US:

**Bs. 66.912,00**

**\$us. 9.600,00**

**8 Y 9 DE ABRIL**



720-39916

**COCHABAMBA**

<b>N° DE CASO:</b>	CP-Z-03/20
<b>PLACA:</b>	3472-CLL
<b>CLASE:</b>	VAGONETA
<b>MARCA:</b>	SUZUKI
<b>TIPO:</b>	GRAND VITARA
<b>MODELO:</b>	2014
<b>CILINDRADA:</b>	1998 c.c.
<b>TRACCIÓN:</b>	4 X 4 DOBLE
<b>PUERTAS:</b>	5
<b>COLOR:</b>	AZUL OSCURO
<b>COMBUSTIBLE:</b>	GASOLINA
<b>ADEUDO IMPUESTOS:</b>	Bs. 6.965,00
<b>ADEUDO ITV:</b>	Bs. 2.095,00





MINISTERIO  
DE GOBIERNO



18

**SUBASTA PÚBLICA**

VALOR COMERCIAL EN BS Y \$US:

**Bs. 69.700,00**

**\$us. 10.000,00**

8 Y 9 DE ABRIL



720-39916

**COCHABAMBA**

<b>Nº DE CASO:</b>	CB-X-157/23
<b>PLACA:</b>	3460-YXF
<b>CLASE:</b>	VAGONETA
<b>MARCA:</b>	NISSAN
<b>TIPO:</b>	ARMADA
<b>MODELO:</b>	2011
<b>CILINDRADA:</b>	5600 c.c.
<b>TRACCIÓN:</b>	4 X 4 DOBLE
<b>PUERTAS:</b>	5
<b>COLOR:</b>	PLATA
<b>COMBUSTIBLE:</b>	GASOLINA
<b>ADEUDO IMPUESTOS:</b>	Bs. 1.697,00
<b>ADEUDO ITV:</b>	Bs. 330,00





MINISTERIO  
DE GOBIERNO



19

**SUBASTA PÚBLICA**

VALOR COMERCIAL EN BS Y \$US:

**Bs. 27.880,00**

**\$us. 4.000,00**

8 Y 9 DE ABRIL



720-39916

**COCHABAMBA**

<b>N° DE CASO:</b>	CB-B-402/22
<b>PLACA:</b>	1932-BRS
<b>CLASE:</b>	VAGONETA
<b>MARCA:</b>	TOYOTA
<b>TIPO:</b>	LITE ACE NOAH
<b>MODELO:</b>	1997
<b>CILINDRADA:</b>	1998 c.c.
<b>TRACCIÓN:</b>	4 X 2 SIMPLE
<b>PUERTAS:</b>	4
<b>COLOR:</b>	CAFE
<b>COMBUSTIBLE:</b>	GASOLINA
<b>ADEUDO IMPUESTOS:</b>	Bs. 3.570,00
<b>ADEUDO ITV:</b>	Bs. 430,00





MINISTERIO DE GOBIERNO



20

**SUBASTA PÚBLICA**

VALOR COMERCIAL EN BS Y \$US:

**Bs. 17.958,01**

**\$us. 2.576,47**

**-20%**

~~\$us. 3.220,59~~

9 DE ABRIL

2do ACTO



720-39916

# COCHABAMBA

<b>Nº DE CASO:</b>	CP-C-06/08
<b>PLACA:</b>	1461-DER
<b>CLASE:</b>	VAGONETA
<b>MARCA:</b>	MITSUBISHI
<b>TIPO:</b>	PAJERO
<b>MODELO:</b>	1994
<b>CILINDRADA:</b>	3497 c.c.
<b>TRACCIÓN:</b>	DOBLE
<b>PUERTAS:</b>	5
<b>COLOR:</b>	PLATEADO COMBINADO
<b>ADEUDO IMPUESTOS:</b>	Bs. 22.293,00
<b>ADEUDO ITV:</b>	Bs. 1.260,00





MINISTERIO DE GOBIERNO



21

**SUBASTA PÚBLICA**

VALOR COMERCIAL EN BS Y \$US:

**Bs. 11.152,00**

**\$us. 1.600,00**

**-20%**

~~\$us. 2.000,00~~

**9 DE ABRIL**

**2do ACTO**



720-39916

# COCHABAMBA

<b>Nº DE CASO:</b>	CB-X-66/25
<b>PLACA:</b>	1367-UBY
<b>CLASE:</b>	AUTOMOVIL
<b>MARCA:</b>	FIAT
<b>TIPO:</b>	PALIO
<b>MODELO:</b>	1996
<b>CILINDRADA:</b>	1000 c.c.
<b>TRACCIÓN:</b>	SIMPLE
<b>PUERTAS:</b>	4
<b>COLOR:</b>	AZUL
<b>ADEUDO IMPUESTOS:</b>	Bs. 734,00
<b>ADEUDO ITV:</b>	Bs. 430,00





MINISTERIO DE GOBIERNO



22

**SUBASTA PÚBLICA**

VALOR COMERCIAL EN BS Y \$US:

**Bs. 11.502,01**

**\$us. 1.650,22**

**-20%**

~~\$us. 2.062,77~~

**9 DE ABRIL**

**2do ACTO**



720-39916

# COCHABAMBA

<b>Nº DE CASO:</b>	CB-Q-402/19
<b>PLACA:</b>	1106-FGP
<b>CLASE:</b>	VAGONETA
<b>MARCA:</b>	TOYOTA
<b>TIPO:</b>	COROLLA
<b>MODELO:</b>	1988
<b>CILINDRADA:</b>	2000 c.c.
<b>TRACCIÓN:</b>	SIMPLE
<b>PUERTAS:</b>	4
<b>COLOR:</b>	BLANCO
<b>ADEUDO IMPUESTOS:</b>	Bs. 3.217,00
<b>ADEUDO ITV:</b>	Bs. 730,00





MINISTERIO  
DE GOBIERNO



23

**SUBASTA PÚBLICA**

VALOR COMERCIAL EN BS Y \$US:

**Bs. 557,60**

**\$us. 80,00**

~~\$us. 100,00~~

**-20%**

**9 DE ABRIL**

**2do ACTO**



720-39916

**COCHABAMBA**

**Nº DE CASO:** CB-F-413/22  
**PLACA:** 4867-YAU  
**CLASE:** MOTO  
**MARCA:** PEGASUS  
**TIPO:** KTX200  
**MODELO:** 2016  
**CILINDRADA:** 200 c.c.  
**TRACCIÓN:** 2XI SIMPLE  
**PUERTAS:** 0  
**COLOR:** NEGRO  
**ADEUDO IMPUESTOS:** Bs. 1.644,00  
**ADEUDO ITV:** Bs. 830,00

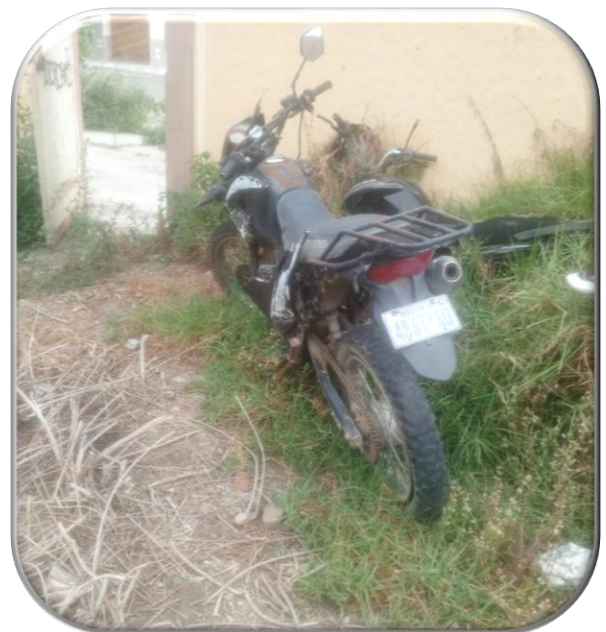



MINISTERIO  
DE GOBIERNO



24

**SUBASTA PÚBLICA**

VALOR COMERCIAL EN BS Y \$US:

**Bs. 33.456,00**

**\$us. 4.800,00**

**-20%**

~~\$us. 6.000,00~~

**9 DE ABRIL**

**2do ACTO**



720-39916

**COCHABAMBA**

<b>N° DE CASO:</b>	SC-L-512/11
<b>PLACA:</b>	2212-IGA
<b>CLASE:</b>	VAGONETA
<b>MARCA:</b>	TOYOTA
<b>TIPO:</b>	COROLLA
<b>MODELO:</b>	1997
<b>CILINDRADA:</b>	1496 c.c.
<b>TRACCIÓN:</b>	4X2 SIMPLE
<b>PUERTAS:</b>	5
<b>COLOR:</b>	BLANCO
<b>ADEUDO IMPUESTOS:</b>	Bs. 1.027,00
<b>ADEUDO ITV:</b>	Bs. 230,00





MINISTERIO DE GOBIERNO



25

**SUBASTA PÚBLICA**

VALOR COMERCIAL EN BS Y \$US:

**Bs. 10.222,65**

**\$us. 1.466,66**

**-20%**

~~\$us. 1.833,33~~

**9 DE ABRIL**

**2do ACTO**



720-39916

# COCHABAMBA

<b>Nº DE CASO:</b>	CB-M-38/24
<b>PLACA:</b>	2456-APE
<b>CLASE:</b>	AUTOMOVIL
<b>MARCA:</b>	TOYOTA
<b>TIPO:</b>	COROLLA
<b>MODELO:</b>	1988
<b>CILINDRADA:</b>	1500 c.c.
<b>TRACCIÓN:</b>	4X2 SIMPLE
<b>PUERTAS:</b>	4
<b>COLOR:</b>	BLANCO
<b>ADEUDO IMPUESTOS:</b>	Bs. 234,00
<b>ADEUDO ITV:</b>	Bs. 230,00





MINISTERIO DE GOBIERNO



26

**SUBASTA PÚBLICA**

VALOR COMERCIAL EN BS Y \$US:

**Bs. 2.091,0**

**\$us. 300,00**

**-40%**

~~\$us. 500,00~~

9 DE ABRIL

3er ACTO



720-39916

# COCHABAMBA

<b>Nº DE CASO:</b>	CB-M-401/08
<b>PLACA:</b>	1705-PFI
<b>CLASE:</b>	VAGONETA
<b>MARCA:</b>	TOYOTA
<b>TIPO:</b>	COROLLA
<b>MODELO:</b>	1996
<b>CILINDRADA:</b>	1498 c.c.
<b>TRACCIÓN:</b>	SIMPLE
<b>PUERTAS:</b>	5
<b>COLOR:</b>	AZUL
<b>ADEUDO IMPUESTOS:</b>	Bs. 10.917,00
<b>ADEUDO ITV:</b>	Bs. 990,00





MINISTERIO DE GOBIERNO



27

**SUBASTA PÚBLICA**

VALOR COMERCIAL EN BS Y \$US:

**Bs. 4.182,00**

**\$us. 600,00**

**-40%**

~~\$us. 1.000,00~~

9 DE ABRIL

3er ACTO



720-39916

# COCHABAMBA

**Nº DE CASO:** N-01/03  
**PLACA:** 1101-UCS  
**CLASE:** VAGONETA  
**MARCA:** TOYOTA  
**TIPO:** COROLLA  
**MODELO:** 1991  
**CILINDRADA:** 1498 c.c.  
**TRACCIÓN:** SIMPLE  
**PUERTAS:** 4  
**COLOR:** GRIS  
**ADEUDO IMPUESTOS:** Bs. 4.808,00  
**ADEUDO ITV:** Bs. 1.010,00





MINISTERIO DE GOBIERNO



28



**SUBASTA PÚBLICA**

VALOR COMERCIAL EN BS Y \$US:

**Bs. 2.509,20**

**\$us. 360,00**

**-40%**

~~\$us. 680,00~~

**9 DE ABRIL**

**3er ACTO**



720-39916

# COCHABAMBA

**Nº DE CASO:** G-01/06  
**PLACA:** 1370-DUL  
**CLASE:** JEEP  
**MARCA:** SUZUKI  
**TIPO:** ESCUDO  
**MODELO:** 1989  
**CILINDRADA:** 1590 c.c.  
**TRACCIÓN:** DOBLE  
**PUERTAS:** 2  
**COLOR:** AZUL  
**ADEUDO IMPUESTOS:** Bs. 4.418,00  
**ADEUDO ITV:** Bs. 950,00





MINISTERIO DE GOBIERNO



29

**SUBASTA PÚBLICA**

VALOR COMERCIAL EN BS Y \$US:

**Bs. 2.509,20**

**\$us. 360,00**

**-40%**

~~\$us. 600,00~~

**9 DE ABRIL**

**3er ACTO**



720-39916

# COCHABAMBA

**Nº DE CASO:** CB-C-416/10  
**PLACA:** 1231-YIH  
**CLASE:** CAMIONETA  
**MARCA:** CHEVROLET  
**TIPO:** CORSA  
**MODELO:** 2001  
**CILINDRADA:** 1600 c.c.  
**TRACCIÓN:** SIMPLE  
**PUERTAS:** 2  
**COLOR:** BLANCO  
**ADEUDO IMPUESTOS:** Bs. 616,00  
**ADEUDO ITV:** Bs. 990,00

