

JUNIO 2025
SUBASTA PÚBLICA
CONTACTOS



698-80616
699-02938

2-114813



POTOSÍ

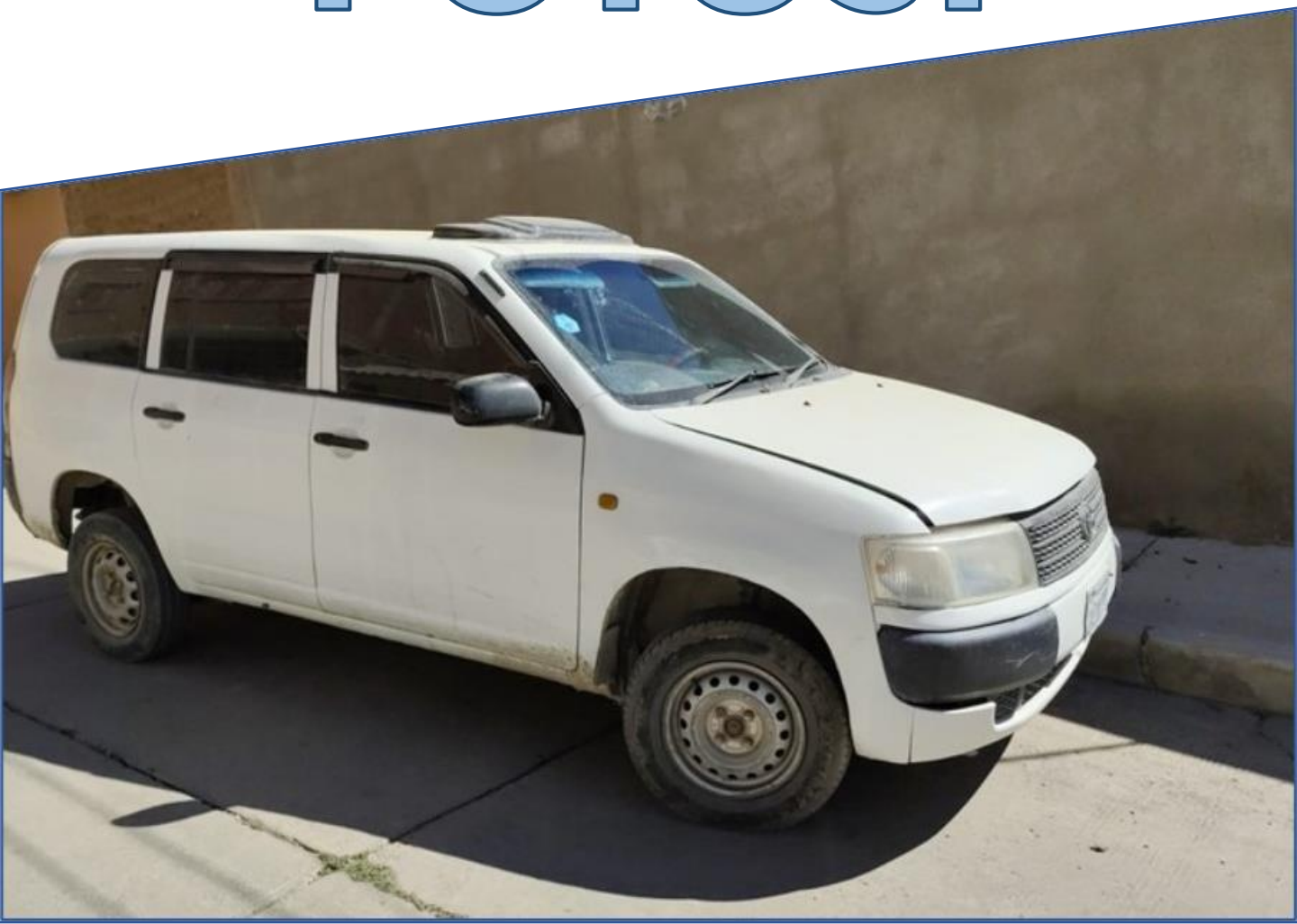

SUBASTA – VEHÍCULOS - POTOSÍ

EXHIBICIÓN DE BIENES

LUGAR: Zona Satélite, Calle Argentina s/n, Universidad Tomas Frías, de la Ciudad de Potosí.

HORARIO: De 09:00 a 16:30.

FECHAS DE EXHIBICIÓN: 13, 16, 17 y 18 de junio de 2025.

ACTOS DE SUBASTA

LUGAR DEL 1ER, 2DO Y 3ER ACTO DE SUBASTA PÚBLICA: Instalaciones, del Teatro IV Centenario, Plaza Bolívar s/n, entre Camacho y Antofagasta de la Ciudad de Potosí.

FECHAS Y HORARIO DE SUBASTA:

1er acto: 23 de junio de 2025 a horas 08:30 hasta su conclusión.

2do acto: 24 de junio de 2025 a horas 08:30 a 12:00.

3er acto: 24 de junio de 2025 a horas 14:30 hasta su conclusión.

AUTORIDAD FEDATARIA: Dr. Juan Carlos Miranda Ramírez Notario de Gobierno Autónomo Departamental de Potosí.

OBSERVACIONES

- 1) No podrán participar en los actos de subasta pública el procesado, los servidores públicos del Ministerio de Gobierno y los familiares de estos hasta el segundo grado de consanguinidad o segundo grado de afinidad.
- 2) Los interesados podrán hacer revisión de los motorizados en las fechas de exhibición señaladas, a fin de verificar las características y establecer la necesidad de mantenimiento, reparación u otros que requiera el bien. DIRCABI no admitirá reclamos posteriores en caso de adjudicación. La descripción de las características de los motorizados es nominal, salvando cualquier error de transcripción.
- 3) Las postulaciones y empoces, se realizarán en el lugar de subasta la pública, en el mismo día del acto antes de la puja abierta.
- 4) El registro para ingreso a los actos de subasta pública comenzará a partir de las 8:30 para que se puedan dar inicio con puntualidad.
- 5) Los participantes que se adjudiquen los motorizados puestos en subasta y no depositen el saldo restante a los tres días siguientes hábiles a la realización del acto o desistan de la adjudicación, perderán el 10 % empozado.
- 6) DIRCABI en caso de adjudicación hará entrega del motorizado, asumiendo el adjudicatario todos los gastos del retiro del bien.
- 7) El adjudicatario asume el pago de impuestos (según el Municipio de radicatoria competente), multas, infracciones pendientes y gastos inherentes a efectos de regular su titularidad, así como la gestión de otros trámites que requiera el motorizado ante diferentes entidades (ANH, IBMETRO, etc.)
- 8) DIRCABI cumplirá la entrega de la documentación necesaria para la transferencia, asumiendo el adjudicatario las gestiones de los trámites que corresponda a efectos de registrar su titularidad.
- 9) Los interesados o terceros con derecho a reclamo podrán apersonarse a la autoridad competente conforme el artículo 256 del Código de Procedimiento Penal y normativa aplicable al caso.
- 10) Los documentos y estado físico de los motorizados podrán ser revisados por los interesados en las fechas de exhibición.
- 11) Para obtener información actualizada de los adeudos tributarios, condonación de impuestos o multas de los motorizados, los interesados deberán consultar la página oficial de RUAT.

Para conocer mayores detalles de los bienes a monetizarse, se podrá revisar la página web: mingobierno.gob.bo, dircabi.mingobierno.gob.bo, o llamar al teléfono: 2494276, celular: 69902938, 69880616, 73461709; asimismo, podrán apersonarse a las oficinas de la Distrital de DIRCABI de Sucre Ubicada en la Av. Ostria Gutiérrez N°242.



698-80616
699-02938

POTOSÍ

Nº DE CASO: PT-C-9/24
PLACA: 1493-LKA
CLASE: VAGONETA
MARCA: SUBARU
TIPO/MODELO: IMPREZA / 1996
CILINDRADA: 1800
TRACCIÓN: SIMPLE
PUERTAS: 5
COLOR: VERDE
COMBUSTIBLE: GASOLINA (RUAT)
ADEUDO IMPUESTOS: 5.813,00
ADEUDO ITV: 590,00



2

SUBASTA PÚBLICA

VALOR COMERCIAL:

\$us. 2.400,00

23 Y 24 DE JUNIO



698-80616
699-02938

POTOSÍ

Nº DE CASO: PT-X-26/24
PLACA: 1540-THP
CLASE: VAGONETA
MARCA: TOYOTA
TIPO/MODELO: CARIB / 1996
CILINDRADA: 1762
TRACCIÓN: SIMPLE
PUERTAS: 5
COLOR: PLOMO
COMBUSTIBLE: GASOLINA (RUAT)
ADEUDO IMPUESTOS: 678,00
ADEUDO ITV: 635,00





SUBASTA PÚBLICA

VALOR COMERCIAL:

\$us. 4.000,00

23 Y 24 DE JUNIO



698-80616
699-02938

POTOSÍ

Nº DE CASO: PT-M-5/22

PLACA: 1896-EKI

CLASE: VAGONETA

MARCA: TOYOTA

TIPO/MODELO: LAND CRUISER / 1995

CILINDRADA: 4500

TRACCIÓN: DOBLE

PUERTAS: 5

COLOR: VERDE

COMBUSTIBLE: GASOLINA (RUAT)

ADEUDO IMPUESTOS: POR DETERMINAR

ADEUDO ITV: 330,00 Bs





SUBASTA PÚBLICA

VALOR COMERCIAL:

\$us. 3.000,00

23 Y 24 DE JUNIO



698-80616
699-02938

POTOSÍ

Nº DE CASO: PT-M-10/24
PLACA: 2152-BBN
CLASE: VAGONETA
MARCA: TOYOTA
TIPO/MODELO: HIACE REGIUS / 1997
CILINDRADA: 2693
TRACCIÓN: 4X2 SIMPLE
PUERTAS: 4
COLOR: GRIS COMBINADO
COMBUSTIBLE: GASOLINA (RUAT)
ADEUDO IMPUESTOS: 1.249,00
ADEUDO ITV: 0,00





POTOSÍ

Nº DE CASO: PT-S-8/24
PLACA: 2222-NYL
CLASE: VAGONETA
MARCA: TOYOTA
TIPO/MODELO: HILUX SURF / 1997
CILINDRADA: 2693
TRACCIÓN: 4X4 DOBLE
PUERTAS: 5
COLOR: AZUL COMBINADO
COMBUSTIBLE: GASOLINA (RUAT)
ADEUDO IMPUESTOS: 5.763,00
ADEUDO ITV: 0,00



6

SUBASTA PÚBLICA

VALOR COMERCIAL:

\$us. 3.000,00

23 Y 24 DE JUNIO



698-80616
699-02938

POTOSÍ

Nº DE CASO: PT-G-4/24
PLACA: 2421-ELU
CLASE: VAGONETA
MARCA: TOYOTA
TIPO/MODELO: PROBOX / 2005
CILINDRADA: 1496
TRACCIÓN: 4X2 SIMPLE
PUERTAS: 5
COLOR: BLANCO
COMBUSTIBLE: GAS NATURAL (RUAT)
ADEUDO IMPUESTOS: 228,00
ADEUDO ITV: 0,00





SUBASTA PÚBLICA

VALOR COMERCIAL:

\$us. 2.000,00

23 Y 24 DE JUNIO



698-80616
699-02938

POTOSÍ

Nº DE CASO: PT-C-2/23
PLACA: 2882-ESG
CLASE: VAGONETA
MARCA: TOYOTA
TIPO/MODELO: COROLLA / 1996
CILINDRADA: 1974
TRACCIÓN: 4X2 SIMPLE
PUERTAS: 5
COLOR: BLANCO
COMBUSTIBLE: DIESEL (RUAT)
ADEUDO IMPUESTOS: 706,00
ADEUDO ITV: 230,00



8

SUBASTA PÚBLICA

VALOR COMERCIAL:

\$us. 50,00

23 Y 24 DE JUNIO



698-80616
699-02938

POTOSÍ

Nº DE CASO: PT-T-57/20

PLACA: 3312-CRA

CLASE: MOTO

MARCA: PEGASUS

TIPO/MODELO: KTX250 / 2013

CILINDRADA: 250

TRACCIÓN: 2XI SIMPLE

PUERTAS: 0

COLOR: ROJO

COMBUSTIBLE: GASOLINA (RUAT)

ADEUDO IMPUESTOS: 2.719,00

ADEUDO ITV: 890,00





SUBASTA PÚBLICA

VALOR COMERCIAL:

\$us. 5.200,00

23 Y 24 DE JUNIO



698-80616
699-02938

POTOSÍ

Nº DE CASO: PT-Q-1/24
PLACA: 5649-CXE
CLASE: VAGONETA
MARCA: DFSK
TIPO/MODELO: 580 / 2022
CILINDRADA: 1794
TRACCIÓN: 4X2 SIMPLE
PUERTAS: 5
COLOR: ROJO
COMBUSTIBLE: GASOLINA (RUAT)
ADEUDO IMPUESTOS: 445,00
ADEUDO ITV: 280,00

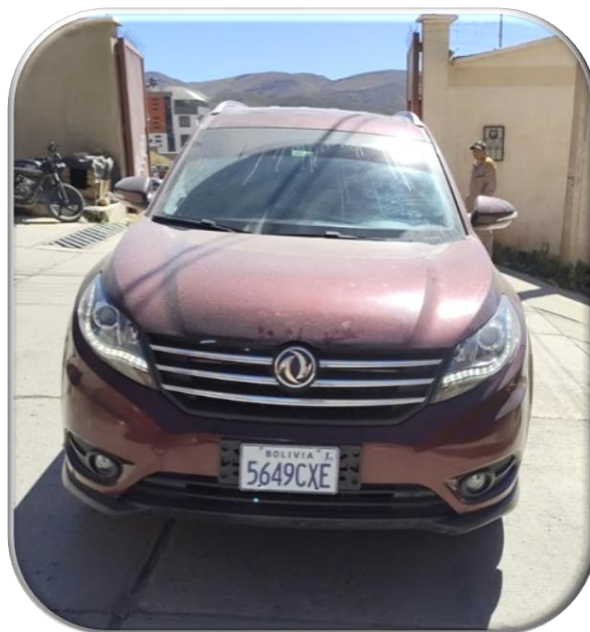

10

SUBASTA PÚBLICA

VALOR COMERCIAL:

\$us. 50,00

23 Y 24 DE JUNIO



698-80616
699-02938

POTOSÍ

Nº DE CASO: PT-C-87/18
PLACA: 3219-HFI
CLASE: MOTO
MARCA: DAIMO
TIPO/MODELO: DM150 / 2009
CILINDRADA: 150
TRACCIÓN: 2X1 SIMPLE
PUERTAS: 0
COLOR: NEGRO
COMBUSTIBLE: GASOLINA (RUAT)
ADEUDO IMPUESTOS: 2.321,00
ADEUDO ITV: 1.090,00





SUBASTA PÚBLICA

VALOR COMERCIAL:

\$us. 1.000,00

23 Y 24 DE JUNIO



698-80616
699-02938

POTOSÍ

Nº DE CASO: PT-C-7/23
PLACA: 1124-SAH
CLASE: AUTOMOVIL
MARCA: TOYOTA
TIPO/MODELO: TRUENO / 1988
CILINDRADA: 1498
TRACCIÓN: SIMPLE
PUERTAS: 2
COLOR: BLANCO
COMBUSTIBLE: GASOLINA
ADEUDO IMPUESTOS: 1.309,00
ADEUDO ITV: 1.064,00





12

SUBASTA PÚBLICA

VALOR COMERCIAL:

\$us. 5.500,00

23 Y 24 DE JUNIO



698-80616
699-02938

POTOSÍ

Nº DE CASO: PT-Y-1/24
PLACA: 1994-EXC
CLASE: VAGONETA
MARCA: TOYOTA
TIPO/MODELO: LAND CRUISER / 1997
CILINDRADA: 4500
TRACCIÓN: 4X4 DOBLE
PUERTAS: 5
COLOR: BEIGE
COMBUSTIBLE: GASOLINA (RUAT)
ADEUDO IMPUESTOS: 5.720,00
ADEUDO ITV: 130,00





SUBASTA PÚBLICA

VALOR COMERCIAL:

\$us. 4.500,00

23 Y 24 DE JUNIO



698-80616
699-02938

POTOSÍ

Nº DE CASO: PT-C-68/19
PLACA: 2049-AUU
CLASE: VAGONETA
MARCA: TOYOTA
TIPO/MODELO: LAND CRUISER / 1993
CILINDRADA: 4500
TRACCIÓN: 4X4 DOBLE
PUERTAS: 5
COLOR: CELESTE (RUAT)
COMBUSTIBLE: GASOLINA (RUAT)
ADEUDO IMPUESTOS: 12.502,00
ADEUDO ITV: 730,00





 698-80616
699-02938

POTOSÍ

Nº DE CASO: PT-X-34/24
PLACA: 2074-PED
CLASE: VAGONETA
MARCA: TOYOTA
TIPO/MODELO: LAND CRUISER / 1994
CILINDRADA: 4500
TRACCIÓN: 4X4 DOBLE
PUERTAS: 5
COLOR: VERDE
COMBUSTIBLE: GASOLINA (RUAT)
ADEUDO IMPUESTOS: 8.177,00
ADEUDO ITV: 130,00





 698-80616
699-02938

POTOSÍ

Nº DE CASO: PT-C-1/25
PLACA: 6441-UXS
CLASE: MINIBUS
MARCA: HIGER
TIPO/MODELO: H5C / 2023
CILINDRADA: 2693
TRACCIÓN: 4X2 SIMPLE
PUERTAS: 4
COLOR: BLANCO
COMBUSTIBLE: GASOLINA (RUAT)
ADEUDO IMPUESTOS: 0,00
ADEUDO ITV: 30,00



16

SUBASTA PÚBLICA

VALOR COMERCIAL:

\$us. 5.840,00

24 DE JUNIO



698-80616
699-02938

POTOSÍ

Nº DE CASO: PT-H-2/24
PLACA: 1748-BXS
CLASE: VAGONETA
MARCA: TOYOTA
TIPO/MODELO: LAND CRUISER / 2001
CILINDRADA: 4700
TRACCIÓN: DOBLE
PUERTAS: 4
COLOR: PLATA
COMBUSTIBLE: GASOLINA (RUAT)
ADEUDO IMPUESTOS: 2.397,00
ADEUDO ITV: 230,00



17

SUBASTA PÚBLICA

VALOR COMERCIAL:

\$us. 18.208,80

23 Y 24 DE JUNIO



698-80616
699-02938

POTOSÍ

Nº DE CASO: PT-M-68/22

PLACA: CONCENTRADOS PLATA - ZINC

PESO: 22480 KILOGRAMOS



DIRECCIONES Y CONTACTOS

Oficina Nacional

Calle Cuba esq. Pasoskanqui #1617 Zona Miraflores

Teléfonos 2-114813

Of. Departamental La Paz

**Calle Cañada Strongest N° 1822 Zona Central Edificio Mallku Piso
7 PH, Teléfono: 2-494276**

Of. Departamental Oruro

**Calle La Plata N° 5700 Esquina Cochabamba (2da Planta)
Teléfono: 2-5112485**

Of. Departamental Potosí

Calle Calama N° 188 Oficinas de Migración de la ciudad de Potosí

Of. Departamental Cochabamba

**Calle Juan Capriles Entre Av. Libertadores y Tupak Amaru N° 150
Teléfono: +591 4-4459131**

Of. Departamental Sucre

**Av. Ostria Gutiérrez N° 232, Edificio Cerabol, tercer piso, de la
ciudad de Sucre**

Of. Departamental Tarija

**Calle Federico Ávila, Av. Las Américas N° 150
Teléfono: 4-6652100**

Of. Departamental Pando

**Av. Internacional; Modulo Fronterizo, frente a oficinas de ZOFRA
Cobija y Migración S/N, Cel. 76100600**

Of. Departamental Beni

Av. Pedro Ignacio Muiba S/N, Teléfono: 73916028

Of. Departamental Santa Cruz

**Calle Pitajaya N° 100, Zona Santa Rosita
Teléfono: 3-3536070**