

OCTUBRE 2024  
**SUBASTA PÚBLICA**  
**CONTACTOS**



**698-80616**  
**699-02938**

**2-114813**



**POTOSÍ**





**SUBASTA PÚBLICA**

**VALOR COMERCIAL:**

**\$us. 3.000,00**

**10 Y 11 DE OCTUBRE**



698-80616  
699-02938

## POTOSÍ JEEP

**Nº DE CASO:** PT-R-51/17  
**MARCA:** MITSUBISHI  
**TIPO/MODELO:** PAJERO / 1996  
**COLOR:** AZUL COMBINADO  
**COMBUSTIBLE:** GAS NATURAL (RUAT)  
**PUERTAS:** 3  
**PLACA:** 1523-LPG  
**CILINDRADA:** 2350  
**TRACCIÓN:** DOBLE  
**ADEUDO IMPUESTOS:** 3.690,00 Bs  
**ADEUDO ITV:** 670,00 Bs



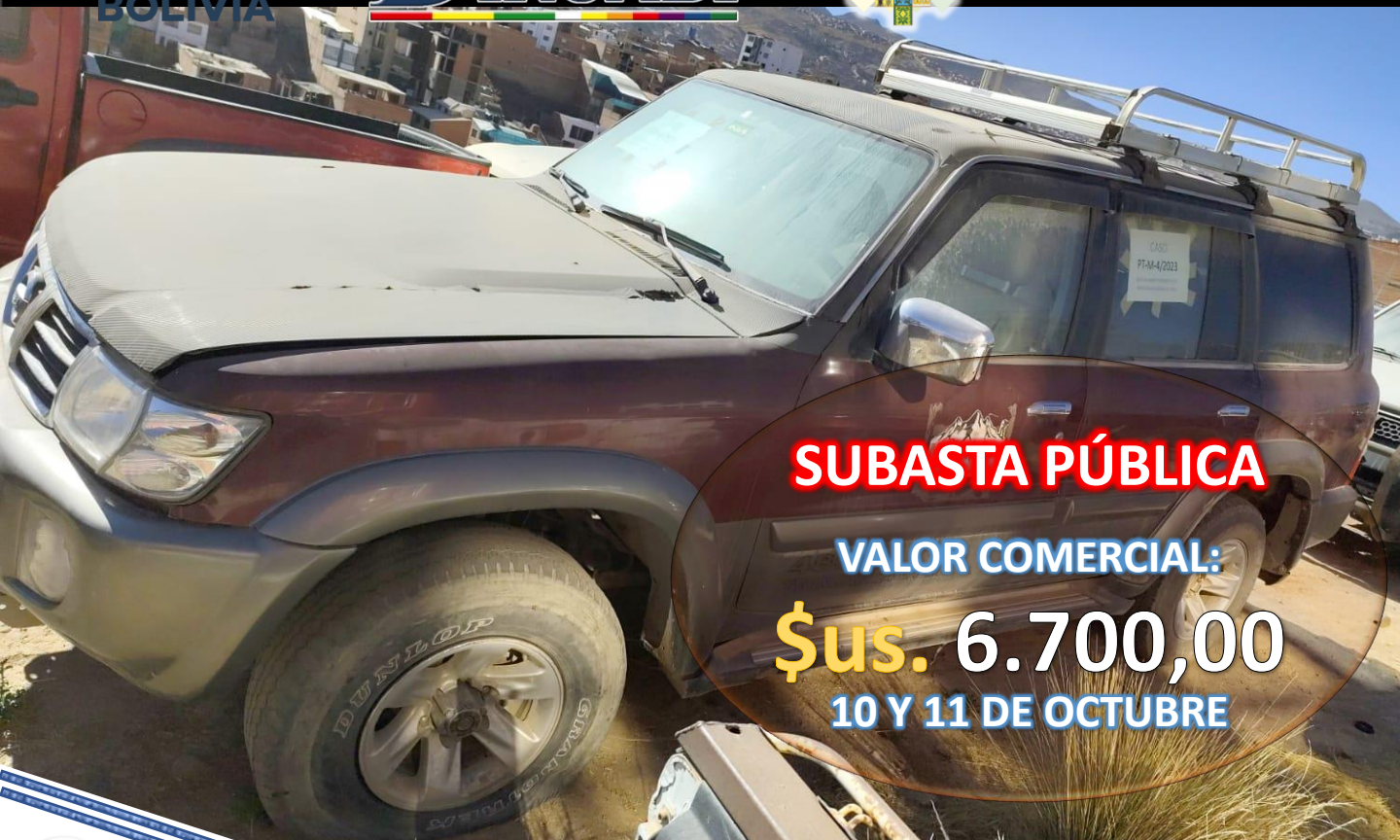

**SUBASTA PÚBLICA**

**VALOR COMERCIAL:**

**\$us. 6.700,00**

**10 Y 11 DE OCTUBRE**



698-80616  
699-02938

## POTOSÍ VAGONETA

**Nº DE CASO:** PT-M-4/2023

**MARCA:** NISSAN

**TIPO/MODELO:** PATROL / 2004

**COLOR:** BURDEO COMBINADO

**COMBUSTIBLE:** GASOLINA (RUAT)

**PUERTAS:** 5

**PLACA:** 1210-EDL

**CILINDRADA:** 4759

**TRACCIÓN:** DOBLE

**ADEUDO IMPUESTOS:** 3.072,00 Bs

**ADEUDO ITV:** 230,00 Bs





**SUBASTA PÚBLICA**

**VALOR COMERCIAL:**

**\$us. 6.700,00**

**10 Y 11 DE OCTUBRE**



698-80616  
699-02938

## POTOSÍ VAGONETA

**Nº DE CASO:** PT-M-52/16  
**MARCA:** TOYOTA  
**TIPO/MODELO:** LAND CRISER / 2000  
**COLOR:** CHAMPAGNE  
**COMBUSTIBLE:** GASOLINA (RUAT)  
**PUERTAS:** 5  
**PLACA:** 2049-KLH  
**CILINDRADA:** 4700  
**TRACCIÓN:** 4X4 (DOBLE)  
**ADEUDO IMPUESTOS:** 10.224,00 Bs  
**ADEUDO ITV:** 820,00 Bs





**SUBASTA PÚBLICA**

VALOR COMERCIAL:

**\$us. 2.900,00**

10 Y 11 DE OCTUBRE



698-80616  
699-02938

## POTOSÍ AUTOMOVIL

**N° DE CASO:** PT-P-28/18

**MARCA:** SUZUKI

**TIPO/MODELO:** SWIFT / 2016

**COLOR:** BLANCO PERLA

**COMBUSTIBLE:** GASOLINA (RUAT)

**PUERTAS:** 4

**PLACA:** 4229-DYT

**CILINDRADA:** 1200

**TRACCIÓN:** 4X2 (SIMPLE)

**ADEUDO IMPUESTOS:** 5.503,00 Bs

**ADEUDO ITV:** 680,00 Bs





**SUBASTA PÚBLICA**

VALOR COMERCIAL:

**\$us. 5.000,00**

10 Y 11 DE OCTUBRE



698-80616  
699-02938

## POTOSÍ CAMIONETA

**N° DE CASO:** PT-R-31/13  
**MARCA:** JINCHENG  
**TIPO/MODELO:** GDQ1021A1 / 2013  
**COLOR:** DORADO  
**COMBUSTIBLE:** GASOLINA (RUAT)  
**PUERTAS:** 4  
**PLACA:** 3045-BKH  
**CILINDRADA:** 2237  
**TRACCIÓN:** 4X4 (DOBLE)  
**ADEUDO IMPUESTOS:** POR DETERMINAR  
**ADEUDO ITV:** 710,00 Bs





**SUBASTA PÚBLICA**

VALOR COMERCIAL:

**\$us. 2.000,00**

**10 Y 11 DE OCTUBRE**



698-80616  
699-02938

# POTOSÍ JEEP

**Nº DE CASO:** PT-L-05/21  
**MARCA:** SUZUKI  
**TIPO/MODELO:** ESCUDO / 1996  
**COLOR:** VERDE  
**COMBUSTIBLE:** GASOLINA (RUAT)  
**PUERTAS:** 3  
**PLACA:** 1863-EEC  
**CILINDRADA:** 1590  
**TRACCIÓN:** (SIMPLE)  
**ADEUDO IMPUESTOS:** 633,00 Bs  
**ADEUDO ITV:** 330,00 Bs





**SUBASTA PÚBLICA**

**VALOR COMERCIAL:**

**\$us. 3.000,00**

**10 Y 11 DE OCTUBRE**



698-80616  
699-02938

## POTOSÍ CAMIONETA

**Nº DE CASO:** PT-V-86/19  
**MARCA:** MITSUBISHI  
**TIPO/MODELO:** L-200 / 2001  
**COLOR:** VERDE  
**COMBUSTIBLE:** GASOLINA (RUAT)  
**PUERTAS:** 4  
**PLACA:** 1135-XIP  
**CILINDRADA:** 2400  
**TRACCIÓN:** DOBLE  
**ADEUDO IMPUESTOS:** 2.987,00 Bs  
**ADEUDO ITV:** 530,00 Bs







**SUBASTA PÚBLICA**

VALOR COMERCIAL:

**\$us. 3.200,00**

10 Y 11 DE OCTUBRE



698-80616  
699-02938

## POTOSÍ VAGONETA

**Nº DE CASO:** PT-A-06/20  
**MARCA:** MITSUBISHI  
**TIPO/MODELO:** MONTERO / 1995  
**COLOR:** AZUL  
**COMBUSTIBLE:** GASOLINA (RUAT)  
**PUERTAS:** 5  
**PLACA:** 2042-PKT  
**CILINDRADA:** 3500  
**TRACCIÓN:** 4X4 (DOBLE)  
**ADEUDO IMPUESTOS:** 8.883,00 Bs  
**ADEUDO ITV:** 430,00 Bs





**SUBASTA PÚBLICA**

VALOR COMERCIAL:

**\$us. 2.500,00**

10 Y 11 DE OCTUBRE



698-80616  
699-02938

## POTOSÍ VAGONETA

**N° DE CASO:** PT-X-58/20  
**MARCA:** NISSAN  
**TIPO/MODELO:** TERRANO / 1991  
**COLOR:** AZUL  
**COMBUSTIBLE:** GASOLINA (RUAT)  
**PUERTAS:** 5  
**PLACA:** 2753-LIK  
**CILINDRADA:** 2960  
**TRACCIÓN:** 4X4 (DOBLE)  
**ADEUDO IMPUESTOS:** 5.059,00 Bs  
**ADEUDO ITV:** 730,00 Bs





**SUBASTA PÚBLICA**

VALOR COMERCIAL:

**\$us. 6.900,00**

**10 Y 11 DE OCTUBRE**



698-80616  
699-02938

## POTOSÍ VAGONETA

**Nº DE CASO:** PT-X-26/19

**MARCA:** NISSAN

**TIPO/MODELO:** PATROL / 2009

**COLOR:** BEIGE

**COMBUSTIBLE:** GASOLINA (RUAT)

**PUERTAS:** 5

**PLACA:** 2434-XRN

**CILINDRADA:** 4759

**TRACCIÓN:** 4X4 (DOBLE)

**ADEUDO IMPUESTOS:** 5.840,00 Bs

**ADEUDO ITV:** 570,00 Bs





**SUBASTA PÚBLICA**

VALOR COMERCIAL:

**\$us. 4.000,00**

10 Y 11 DE OCTUBRE



698-80616  
699-02938

## POTOSÍ CAMIONETA

**Nº DE CASO:** PT-T-73/19

**MARCA:** NISSAN

**TIPO/MODELO:** FRONTIER / 2008

**COLOR:** ROJO METÁLICO

**COMBUSTIBLE:** GASOLINA (RUAT)

**PUERTAS:** 4

**PLACA:** 1865-FLU

**CILINDRADA:** 2389

**TRACCIÓN:** DOBLE

**ADEUDO IMPUESTOS:** 2.094,00 Bs

**ADEUDO ITV:** 330,00 Bs





**SUBASTA PÚBLICA**

VALOR COMERCIAL:

**\$us. 2.500,00**

10 Y 11 DE OCTUBRE



698-80616  
699-02938

## POTOSÍ VAGONETA

**Nº DE CASO:** PT-X-52/13

**MARCA:** TOYOTA

**TIPO/MODELO:** LAND CRUISER / 1996

**COLOR:** VERDE (RUAT)

**COMBUSTIBLE:** GASOLINA (RUAT)

**PUERTAS:** 5

**PLACA:** 1804-LLX

**CILINDRADA:** 4500

**TRACCIÓN:** DOBLE

**ADEUDO IMPUESTOS:** 16.094,00 Bs

**ADEUDO ITV:** 790,00 Bs





**SUBASTA PÚBLICA**

VALOR COMERCIAL:

**\$us. 3.200,00**

10 Y 11 DE OCTUBRE



698-80616  
699-02938

## POTOSÍ VAGONETA

**Nº DE CASO:** PT-Z-69/17

**MARCA:** NISSAN

**TIPO/MODELO:** TERRANO / 1995

**COLOR:** AZUL

**COMBUSTIBLE:** GASOLINA (RUAT)

**PUERTAS:** 5

**PLACA:** 1905-REP

**CILINDRADA:** 3274

**TRACCIÓN:** DOBLE

**ADEUDO IMPUESTOS:** 3.716,00 Bs

**ADEUDO ITV:** 670,00 Bs





**SUBASTA PÚBLICA**

**VALOR COMERCIAL:**

**\$us. 5.200,00**

**10 Y 11 DE OCTUBRE**



698-80616  
699-02938

## POTOSÍ VAGONETA

**Nº DE CASO:** PT-A-24/18  
**MARCA:** NISSAN  
**TIPO/MODELO:** XTERRA / 2006  
**COLOR:** PLATEADO  
**COMBUSTIBLE:** GAS NATURAL (RUAT)  
**PUERTAS:** 5  
**PLACA:** 2363-EBX  
**CILINDRADA:** 4000  
**TRACCIÓN:** 4X4 (DOBLE)  
**ADEUDO IMPUESTOS:** 5.637,00 Bs  
**ADEUDO ITV:** 680,00 Bs





**SUBASTA PÚBLICA**

VALOR COMERCIAL:

**\$us. 3.300,00**

10 Y 11 DE OCTUBRE



698-80616  
699-02938

## POTOSÍ VAGONETA

**Nº DE CASO:** PT-X-15/2020

**MARCA:** TOYOTA

**TIPO/MODELO:** LAND CRUISER / 1997

**COLOR:** PLATA

**COMBUSTIBLE:** GASOLINA (RUAT)

**PUERTAS:** 4

**PLACA:** 1645-BCC

**CILINDRADA:** 4500

**TRACCIÓN:** DOBLE

**ADEUDO IMPUESTOS:** 4.314,00 Bs

**ADEUDO ITV:** 430,00 Bs







**SUBASTA PÚBLICA**

**VALOR COMERCIAL:**

**\$us. 3.900,00**

**10 Y 11 DE OCTUBRE**



698-80616  
699-02938

## POTOSÍ VAGONETA

**Nº DE CASO:** PT-C-41/2021  
**MARCA:** TOYOTA  
**TIPO/MODELO:** GRANVIA / 1997  
**COLOR:** VERDE  
**COMBUSTIBLE:** GASOLINA (RUAT)  
**PUERTAS:** 4  
**PLACA:** 1987-UPN  
**CILINDRADA:** 2693  
**TRACCIÓN:** 4X2 (SIMPLE)  
**ADEUDO IMPUESTOS:** 1.485,00 Bs  
**ADEUDO ITV:** 430,00 Bs

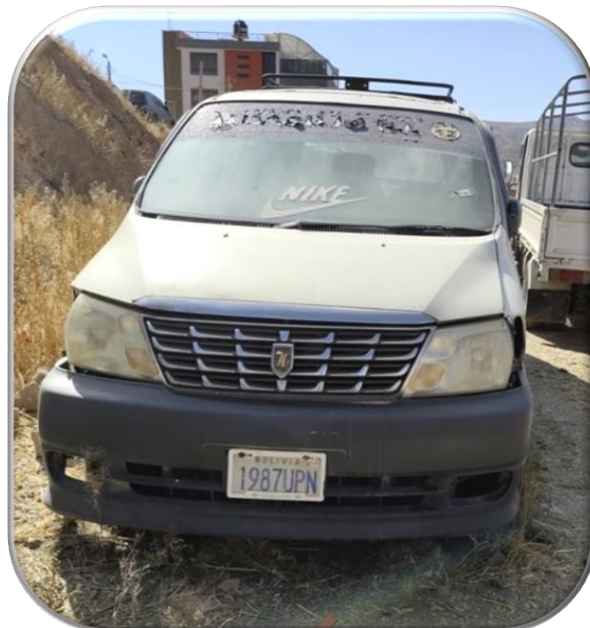



**SUBASTA PÚBLICA**

**VALOR COMERCIAL:**

**\$us. 6.700,00**

**10 Y 11 DE OCTUBRE**



698-80616  
699-02938

## POTOSÍ VAGONETA

**Nº DE CASO:** PT-C-16/22  
**MARCA:** TOYOTA  
**TIPO/MODELO:** LAND CRUISER / 2001  
**COLOR:** BLANCO  
**COMBUSTIBLE:** GASOLINA (RUAT)  
**PUERTAS:** 5  
**PLACA:** 1602-NNB (I)  
**CILINDRADA:** 4500  
**TRACCIÓN:** DOBLE  
**ADEUDO IMPUESTOS:** 4.508,00 Bs  
**ADEUDO ITV:** 230,00 Bs





**SUBASTA PÚBLICA**

VALOR COMERCIAL:

**\$us. 2.000,00**

10 Y 11 DE OCTUBRE



698-80616  
699-02938

## POTOSÍ VAGONETA

**Nº DE CASO:** PT-F-23/14

**MARCA:** TOYOTA

**TIPO/MODELO:** LAND CRUISER / 1994

**COLOR:** VERDE

**COMBUSTIBLE:** GASOLINA (RUAT)

**PUERTAS:** 4

**PLACA:** 2278-EEL

**CILINDRADA:** 4500

**TRACCIÓN:** 4X4 (DOBLE)

**ADEUDO IMPUESTOS:** 13.654,00 Bs

**ADEUDO ITV:** 790,00 Bs





**SUBASTA PÚBLICA**

VALOR COMERCIAL:

**\$us. 7.500,00**

10 Y 11 DE OCTUBRE



698-80616  
699-02938

## POTOSÍ VAGONETA

**N° DE CASO:** PT-E-59/22

**MARCA:** NISSAN

**TIPO/MODELO:** PATROL / 2009

**COLOR:** PLATA

**COMBUSTIBLE:** GASOLINA (RUAT)

**PUERTAS:** 5

**PLACA:** 2440-NSI

**CILINDRADA:** 4759

**TRACCIÓN:** 4X4 (DOBLE)

**ADEUDO IMPUESTOS:** 5.840,00 Bs

**ADEUDO ITV:** 230,00 Bs





**SUBASTA PÚBLICA**

VALOR COMERCIAL:

**\$us. 6.800,00**

10 Y 11 DE OCTUBRE



698-80616  
699-02938

## POTOSÍ VAGONETA

**Nº DE CASO:** PT-X-47/2021

**MARCA:** NISSAN

**TIPO/MODELO:** PATROL / 2008

**COLOR:** PLATA

**COMBUSTIBLE:** GASOLINA (RUAT)

**PUERTAS:** 5

**PLACA:** 2336-ZEU

**CILINDRADA:** 4759

**TRACCIÓN:** 4X4 (DOBLE)

**ADEUDO IMPUESTOS:** 5.189,00 Bs

**ADEUDO ITV:** 430,00 Bs





**SUBASTA PÚBLICA**

**VALOR COMERCIAL:**

**\$us. 3.200,00**

**10 Y 11 DE OCTUBRE**



698-80616  
699-02938

## POTOSÍ CAMIONETA

**N° DE CASO:** PT-F-63/22  
**MARCA:** NISSAN  
**TIPO/MODELO:** ATLAS / 2008  
**COLOR:** BLANCO  
**COMBUSTIBLE:** GASOLINA (RUAT)  
**PUERTAS:** 2  
**PLACA:** 3123-SZC (I)  
**CILINDRADA:** 1998  
**TRACCIÓN:** 4X2 (SIMPLE)  
**ADEUDO IMPUESTOS:** 2.228,00 Bs  
**ADEUDO ITV:** 230,00 Bs





**SUBASTA PÚBLICA**

VALOR COMERCIAL:

**\$us. 1.800,00**

**10 Y 11 DE OCTUBRE**



698-80616  
699-02938

## POTOSÍ VAGONETA

**Nº DE CASO:** PT-CH-58/19

**MARCA:** TOYOTA

**TIPO/MODELO:** LITE ACE NOAH / 1999

**COLOR:** BLANCO

**COMBUSTIBLE:** GASOLINA (RUAT)

**PUERTAS:** 4

**PLACA:** 2618-GTD

**CILINDRADA:** 1998

**TRACCIÓN:** 4X2 (SIMPLE)

**ADEUDO IMPUESTOS:** 2.362,00 Bs

**ADEUDO ITV:** 530,00 Bs





ESTADO PLURINACIONAL DE BOLIVIA  
MINISTERIO DE GOBIERNO  
**DIRCABI**



ESTADO PLURINACIONAL DE  
**BOLIVIA**

MINISTERIO  
DE GOBIERNO



**SUBASTA PÚBLICA**

**VALOR COMERCIAL:**

**\$us. 3.800,00**

**10 Y 11 DE OCTUBRE**



698-80616  
699-02938

## **POTOSÍ AUTOMOVIL**

**Nº DE CASO:** PT-T-24/22

**MARCA:** MAZDA

**TIPO/MODELO:** AXELA / 2017

**COLOR:** PERLA

**COMBUSTIBLE:** GASOLINA (RUAT)

**PUERTAS:** 4

**PLACA:** 4723-XIL

**CILINDRADA:** 1496

**TRACCIÓN:** 4X2 (SIMPLE)

**ADEUDO IMPUESTOS:** 4.337,00 Bs

**ADEUDO ITV:** 590,00 Bs

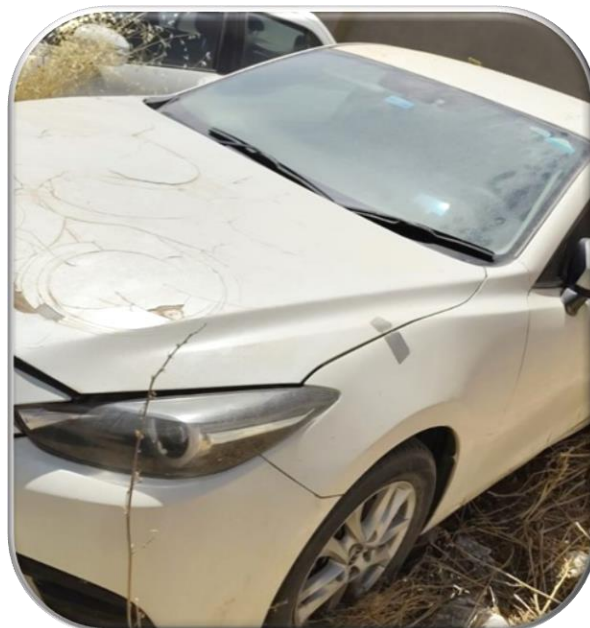





**SUBASTA PÚBLICA**

VALOR COMERCIAL:

**\$us. 3.400,00**

10 Y 11 DE OCTUBRE



698-80616  
699-02938

## POTOSÍ VAGONETA

**Nº DE CASO:** PT-C-38/13

**MARCA:** MITSUBISHI

**TIPO/MODELO:** PAJERO / 1998

**COLOR:** PLATEADO COMBINADO

**COMBUSTIBLE:** GASOLINA (RUAT)

**PUERTAS:** 5

**PLACA:** 2617-BAD

**CILINDRADA:** 3496

**TRACCIÓN:** 4X4 (DOBLE)

**ADEUDO IMPUESTOS:** 12.950,00 Bs

**ADEUDO ITV:** 1.090,00 Bs





**SUBASTA PÚBLICA**

**VALOR COMERCIAL:**

**\$us. 3.000,00**

**10 Y 11 DE OCTUBRE**



698-80616  
699-02938

## POTOSÍ MINIBUS

**Nº DE CASO:** PT-S-30/22  
**MARCA:** VICTORY  
**TIPO/MODELO:** SCH640ZE / 2019  
**COLOR:** AZUL  
**COMBUSTIBLE:** GASOLINA (RUAT)  
**PUERTAS:** 4  
**PLACA:** 4833-FYC  
**CILINDRADA:** 1300  
**TRACCIÓN:** 4X2 (SIMPLE)  
**ADEUDO IMPUESTOS:** 2.633,00 Bs  
**ADEUDO ITV:** 230,00 Bs





**SUBASTA PÚBLICA**

VALOR COMERCIAL:

**\$us. 2.300,00**

10 Y 11 DE OCTUBRE



698-80616  
699-02938

## POTOSÍ CAMIONETA

**Nº DE CASO:** PT-C-11/14  
**MARCA:** NISSAN  
**TIPO/MODELO:** NAVARA / 2011  
**COLOR:** BLANCO  
**COMBUSTIBLE:** GAS NATURAL (RUAT)  
**PUERTAS:** 4  
**PLACA:** 2554-HRD  
**CILINDRADA:** 2488  
**TRACCIÓN:** 4X2 (SIMPLE)  
**ADEUDO IMPUESTOS:** 12.038,00 Bs  
**ADEUDO ITV:** 710,00 Bs





**SUBASTA PÚBLICA**

**VALOR COMERCIAL:**

**\$us. 1.800,00**

**10 Y 11 DE OCTUBRE**



698-80616  
699-02938

## POTOSÍ CAMIONETA

**Nº DE CASO:** PT-M-02/23

**MARCA:** MITSUBISHI

**TIPO/MODELO:** L200 / 2009

**COLOR:** BLANCO

**COMBUSTIBLE:** GAS NATURAL (RUAT)

**PUERTAS:** 4

**PLACA:** 2491-TDP

**CILINDRADA:** 2350

**TRACCIÓN:** 4X4 (DOBLE)

**ADEUDO IMPUESTOS:** 43.775,00 Bs

**ADEUDO ITV:** 130,00 Bs





**SUBASTA PÚBLICA**

**VALOR COMERCIAL:**

**\$us. 150,00**

**10 Y 11 DE OCTUBRE**



698-80616  
699-02938

## POTOSÍ MOTO

**N° DE CASO:** PT-G-51/18

**MARCA:** HONDA

**TIPO/MODELO:** XR250R / 2003

**COLOR:** ROJO

**COMBUSTIBLE:** GASOLINA (RUAT)

**PUERTAS:** 0

**PLACA:** 3838-KRG

**CILINDRADA:** 250

**TRACCIÓN:** 2X1 (SIMPLE)

**ADEUDO IMPUESTOS:** 1.305,00 Bs

**ADEUDO ITV:** 670,00 Bs





**SUBASTA PÚBLICA**

**VALOR COMERCIAL:**

**\$us. 5.000,00**

**10 Y 11 DE OCTUBRE**



698-80616  
699-02938

## POTOSÍ VAGONETA

**N° DE CASO:** PT-M-68/22  
**MARCA:** CHERY  
**TIPO/MODELO:** X70 / 2022  
**COLOR:** ROJO  
**COMBUSTIBLE:** GASOLINA (RUAT)  
**PUERTAS:** 5  
**PLACA:** 5710-CEN  
**CILINDRADA:** 1498  
**TRACCIÓN:** 4X2 (SIMPLE)  
**ADEUDO IMPUESTOS:** 2.142,00 Bs  
**ADEUDO ITV:** 305,00 Bs





**SUBASTA PÚBLICA**

VALOR COMERCIAL:

**\$US. 2.000,00**

10 Y 11 DE OCTUBRE



698-80616  
699-02938

## POTOSÍ VAGONETA

**Nº DE CASO:** PT-S-10/17

**MARCA:** HONDA

**TIPO/MODELO:** FIT / 2008

**COLOR:** NEGRO

**COMBUSTIBLE:** GAS NATURAL (RUAT)

**PUERTAS:** 5

**PLACA:** 2707-FPY

**CILINDRADA:** 1339

**TRACCIÓN:** 4X2 (SIMPLE)

**ADEUDO IMPUESTOS:** 2.095,00 Bs

**ADEUDO ITV:** 910,00 Bs





**SUBASTA PÚBLICA**

VALOR COMERCIAL:

**\$us. 3.200,00**

10 Y 11 DE OCTUBRE

 698-80616  
699-02938

## POTOSÍ AUTOMOVIL

**Nº DE CASO:** PT-C-91/19  
**MARCA:** MITSUBISHI  
**TIPO/MODELO:** COLT / 2006  
**COLOR:** BLANCO  
**COMBUSTIBLE:** GASOLINA (RUAT)  
**PUERTAS:** 5  
**PLACA:** 2497-THK  
**CILINDRADA:** 1468  
**TRACCIÓN:** 4X2 (SIMPLE)  
**ADEUDO IMPUESTOS:** 205,00 Bs  
**ADEUDO ITV:** 680,00 Bs







**SUBASTA PÚBLICA**

VALOR COMERCIAL:

**\$us. 2.500,00**

10 Y 11 DE OCTUBRE



698-80616  
699-02938

## POTOSÍ AUTOMOVIL

**N° DE CASO:** PT-F-61/17  
**MARCA:** TOYOTA  
**TIPO/MODELO:** CELICA / 1995  
**COLOR:** VERDE (RUAT)  
**COMBUSTIBLE:** GASOLINA (RUAT)  
**PUERTAS:** 2  
**PLACA:** 2821-SBN  
**CILINDRADA:** 1998  
**TRACCIÓN:** 4X2 (SIMPLE)  
**ADEUDO IMPUESTOS:** 2.681,00 Bs  
**ADEUDO ITV:** 890,00 Bs





**SUBASTA PÚBLICA**

**VALOR COMERCIAL:**

**\$us. 6.800,00**

**10 Y 11 DE OCTUBRE**

 698-80616  
699-02938

## POTOSÍ VAGONETA

**N° DE CASO:** PT-X-107/18  
**MARCA:** LEXUS  
**TIPO/MODELO:** LX470 / 2000  
**COLOR:** PERLA METÁLICO  
**COMBUSTIBLE:** GASOLINA (RUAT)  
**PUERTAS:** 4  
**PLACA:** 1561-LIU  
**CILINDRADA:** 4700  
**TRACCIÓN:** (DOBLE)  
**ADEUDO IMPUESTOS:** 4.056,00 Bs  
**ADEUDO ITV:** 30,00 Bs

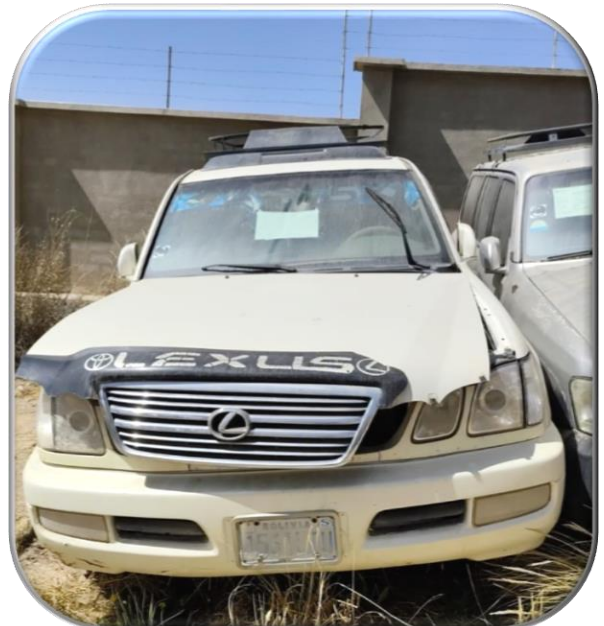



**SUBASTA PÚBLICA**

VALOR COMERCIAL:

**\$us. 3.300,00**

10 Y 11 DE OCTUBRE



698-80616  
699-02938

## POTOSÍ VAGONETA

**Nº DE CASO:** PT-X-31/18  
**MARCA:** TOYOTA  
**TIPO/MODELO:** LAND CRUISER / 1996  
**COLOR:** NEGRO  
**COMBUSTIBLE:** GASOLINA (RUAT)  
**PUERTAS:** 5  
**PLACA:** 1906-BCB  
**CILINDRADA:** 4500  
**TRACCIÓN:** DOBLE  
**ADEUDO IMPUESTOS:** 4.056,00 Bs  
**ADEUDO ITV:** 630,00 Bs





**SUBASTA PÚBLICA**

VALOR COMERCIAL:

**\$us. 150,00**

10 Y 11 DE OCTUBRE



698-80616  
699-02938

## POTOSÍ MOTO

**Nº DE CASO:** PT-G-51/18

**MARCA:** HONDA

**TIPO/MODELO:** XR250R / 2000

**COLOR:** ROJO

**COMBUSTIBLE:** GASOLINA (RUAT)

**PUERTAS:** 0

**PLACA:** 2952-HYU

**CILINDRADA:** 249

**TRACCIÓN:** 2X1 (SIMPLE)

**ADEUDO IMPUESTOS:** 1.041,00 Bs

**ADEUDO ITV:** 670,00 Bs





**SUBASTA PÚBLICA**

**VALOR COMERCIAL:**

**\$us. 17.000,00**

**10 Y 11 DE OCTUBRE**



698-80616  
699-02938

## **POTOSÍ AUTOMOVIL**

**Nº DE CASO:** PT-A-8/23

**MARCA:** TOYOTA

**TIPO/MODELO:** CH-R / 2021

**COLOR:** ROJO

**COMBUSTIBLE:** GASOLINA (RUAT)

**PUERTAS:** 4

**PLACA:** 6285-NRX

**CILINDRADA:** 2000

**TRACCIÓN:** 4X2 (SIMPLE)

**ADEUDO IMPUESTOS:** 1.092,00 Bs

**ADEUDO ITV:** 340,00 Bs





**SUBASTA PÚBLICA**

VALOR COMERCIAL:

**\$us. 8.000,00**

10 Y 11 DE OCTUBRE



698-80616  
699-02938

## POTOSÍ CAMIONETA

**Nº DE CASO:** PT-X-5/23  
**MARCA:** TOYOTA  
**TIPO/MODELO:** TUNDRA / 2008  
**COLOR:** BLANCO  
**COMBUSTIBLE:** GASOLINA (RUAT)  
**PUERTAS:** 4  
**PLACA:** 3037-EHK  
**CILINDRADA:** 5700  
**TRACCIÓN:** 4X4 (DOBLE)  
**ADEUDO IMPUESTOS:** 2.440,00 Bs  
**ADEUDO ITV:** 130,00 Bs



# DISTRITAL POTOSÍ

## LUGAR DE EXHIBICIÓN:

### ➤ Vehículos:

- Zona Satélite, Calle Argentina s/n, Universidad Tomas Frías, de la ciudad de Potosí de 09:00 a 12:00 y de 15:00 a 18:00., DIRCABI Distrital Potosí.

**FECHAS DE EXHIBICIÓN:** 03, 04, 07, 08 y 09 de octubre de 2024

**AUTORIDAD FEDATARIA:** Notario de Gobierno del Gobierno Autónomo Departamental de Potosí, Abg. Norka Jackeline Soto Serrudo.

**LUGAR DE EJECUCIÓN DE LOS ACTOS DE MONETIZACIÓN:** Instalaciones Teatro IV Centenario ubicado en la plaza Bolívar S/N entre Camacho y Antofagasta de la ciudad de Potosí.

## FECHAS DE LOS ACTOS DE MONETIZACIÓN:

**1er acto de subasta:** Jueves, 10 de octubre de 2024 a horas 08:30 a 12:00 y de 14:30 hasta concluir.

**2do acto de subasta:** Viernes, 11 de octubre de 2024 a horas 08:30 a 12:00.

**3er acto de subasta:** Viernes, 11 de octubre de 2024 a horas 14:30 hasta concluir.

## OBSERVACIONES:

- No podrán participar en los actos de subasta pública el procesado, los servidores públicos del Ministerio de Gobierno y los familiares de estos hasta el segundo grado de consanguinidad o segundo grado de afinidad.
- El adjudicatario, debe realizar el trámite de la segunda placa.
- Los interesados podrán hacer revisión de los motorizados en las fechas de exhibición señaladas, a fin de **verificar las características y establecer la necesidad de mantenimiento, reparación u otros que requiera el bien. DIRCABI no admitirá reclamos posteriores** en caso de adjudicación. La descripción de las características de los motorizados es nominal, salvando cualquier error de transcripción.
- DIRCABI en caso de adjudicación hará entrega del motorizado, asumiendo el adjudicatario la obligación del retiro del bien, así como el pago de impuestos (según el Municipio de radicatoria competente), multas, infracciones pendientes y gastos inherentes a efectos de regular su titularidad.
- DIRCABI cumplirá la entrega de la documentación necesaria para la transferencia, asumiendo el adjudicatario las gestiones de los trámites que corresponda a efectos de registrar su titularidad.
- En caso de la condonación de impuestos, el adjudicatario debe realizar el pago en el Gobierno Municipal competente al motorizado, según normativa específica al respecto.
- Los interesados o terceros con derecho a reclamo podrán apersonarse a DIRCABI a efectos del inciso h) del artículo 112 del D.S. 3434, previo cumplimiento del artículo 256 del Código de Procedimiento Penal y normativa aplicable al caso.
- Los documentos y estado de los motorizados, podrán ser revisados por los interesados, en las fechas de exhibición y en el mismo acto de subasta pública.

Para conocer mayores detalles de los bienes a monetizarse, se podrá revisar la página web: [mingobierno.gob.bo](http://mingobierno.gob.bo), [dircabi.mingobierno.gob.bo](http://dircabi.mingobierno.gob.bo), o llamar al teléfono: 2494276, celular: 69902938, 69880616, 73461709; asimismo, podrán apersonarse a las oficinas de la Distrital de DIRCABI de Sucre Ubicada en la Av. Ostria Gutiérrez N°242.



# MÁS INFORMACIÓN

## Oficina Nacional

**Calle Cuba esq. Pasoskanqui #1617 Zona Miraflores**

**Teléfonos 2-114813**

## Of. Departamental La Paz

**Calle Cañada Strongest N° 1822 Zona Central Edificio Mallku Piso  
7 PH, Teléfono: 2-494276**

## Of. Departamental Oruro

**Calle La Plata N° 5700 Esquina Cochabamba (2da Planta)  
Teléfono: 2-5112485**

## Of. Departamental Potosí

**Calle Calama N° 188 Oficinas de Migración de la ciudad de Potosí**

## Of. Departamental Cochabamba

**Calle Juan Capriles Entre Av. Libertadores y Tupak Amaru N° 150  
Teléfono: +591 4-4459131**

## Of. Departamental Sucre

**Av. Ostría Gutiérrez N° 232, Edificio Cerabol, tercer piso, de la  
ciudad de Sucre**

## Of. Departamental Tarija

**Calle Federico Ávila, Av. Las Américas N° 150  
Teléfono: 4-6652100**

## Of. Departamental Pando

**Av. Internacional; Modulo Fronterizo, frente a oficinas de ZOFRA  
Cobija y Migración S/N, Cel. 76100600**

## Of. Departamental Beni

**Av. Pedro Ignacio Muiba S/N, Teléfono: 73916028**

## Of. Departamental Santa Cruz

**Calle Pitajaya N° 100, Zona Santa Rosita  
Teléfono: 3-3536070**