

OCTUBRE 2024
SUBASTA PÚBLICA
CONTACTOS



698-80616
699-02938

2-114813



LA PAZ



MONETIZACIÓN

DISTRITAL LA PAZ

OCTUBRE 2024

SUBASTA PÚBLICA

GALPÓN MECAPACA

CONTACTOS



698-80616
699-02938



2-494276



VEHÍCULOS

NOTA: Para obtener la información actualizada de los adeudos tributarios, favor consultar la página oficial de RUAT.

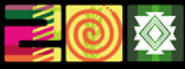

BICENTENARIO DE
BOLIVIA



ESTADO PLURINACIONAL DE
BOLIVIA

MINISTERIO
DE GOBIERNO



SUBASTA PÚBLICA

VALOR COMERCIAL:

\$us. 3.500,00

15 Y 16 DE OCTUBRE



698-80616
699-02938

VAGONETA

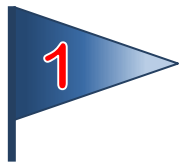

Nº DE CASO: LP-L-01/11

MARCA: TOYOTA

TIPO: RAV4

MODELO: 1995

COLOR: VERDE

PLACA: 1487-GNC

CILINDRADA: 1998 cc

TRACCIÓN: (DOBLE)

ESTADO: REGULAR

ADEUDO IMPUESTOS: 8.654,00 Bs

ADEUDO ITV: 1.140,00 Bs

TRANSMISION: MECÁNICA





SUBASTA PÚBLICA

VALOR COMERCIAL:

\$us. 2.000,00

15 Y 16 DE OCTUBRE



698-80616
699-02938

MINIBUS

2



Nº DE CASO: LP-JD-M-04/19

MARCA: TOYOTA

TIPO: HIACE

MODELO: 1989

COLOR: VERDE ACRILICO

PLACA: 660-PEB

CILINDRADA: 1998 cc

TRACCIÓN: (SIMPLE)

ESTADO: REGULAR

ADEUDO IMPUESTOS: 2.916,00 Bs

ADEUDO ITV: 530,00 Bs

TRANSMISION: MECÁNICA



SUBASTA PÚBLICA

VALOR COMERCIAL:

\$us. 3.500,00

15 Y 16 DE OCTUBRE



698-80616
699-02938

AUTOMOVIL

3



N° DE CASO: LP-Q-12/12

MARCA: TOYOTA

TIPO: COROLLA

MODELO: 2004

COLOR: AZUL

PLACA: 2429-TNL

CILINDRADA: 1800 cc

TRACCIÓN: 4X2 (SIMPLE)

ESTADO: REGULAR

ADEUDO IMPUESTOS: 3.097,00 Bs

ADEUDO ITV: 970,00 Bs

TRANSMISION: AUTOMATICA



SUBASTA PÚBLICA

VALOR COMERCIAL:

\$us. 1.000,00

15 Y 16 DE OCTUBRE



698-80616
699-02938

MINIBUS

4



Nº DE CASO: LP-CE-A-03/19

MARCA: KING LONG

TIPO: XMQ6520E

MODELO: 2013

COLOR: AZUL

PLACA: 3085-GPA

CILINDRADA: 2237 cc

TRACCIÓN: 4X2 (SIMPLE)

ESTADO: REGULAR

ADEUDO IMPUESTOS: 24.837,00 Bs

ADEUDO ITV: 730,00 Bs

TRANSMISION: MECÁNICA



SUBASTA PÚBLICA

VALOR COMERCIAL:

\$us. 10.000,00

15 Y 16 DE OCTUBRE



698-80616
699-02938

TRACTO-CAMION

5

Nº DE CASO: LP-JD-A-01/20

MARCA: SCANIA

TIPO: R 480

MODELO: 2009

COLOR: AZUL

PLACA: 3863-XNA

CILINDRADA: 13000 cc

TRACCIÓN: 6X2 (SIMPLE)

ESTADO: REGULAR

ADEUDO IMPUESTOS: 10.737,00 Bs

ADEUDO ITV: 430,00 Bs

TRANSMISION: MECÁNICA





SUBASTA PÚBLICA

VALOR COMERCIAL:

\$us. 4.000,00

15 Y 16 DE OCTUBRE



698-80616
699-02938

VAGONETA

6

Nº DE CASO: LP-G-09/23

MARCA: DFSK

TIPO: F505

MODELO: 2020

COLOR: NEGRO

PLACA: 5358-FRH

CILINDRADA: 1493 cc

TRACCIÓN: 4X2 (SIMPLE)

ESTADO: REGULAR

ADEUDO IMPUESTOS: 2.584,00 Bs

ADEUDO ITV: 180,00 Bs

TRANSMISION: MECÁNICA



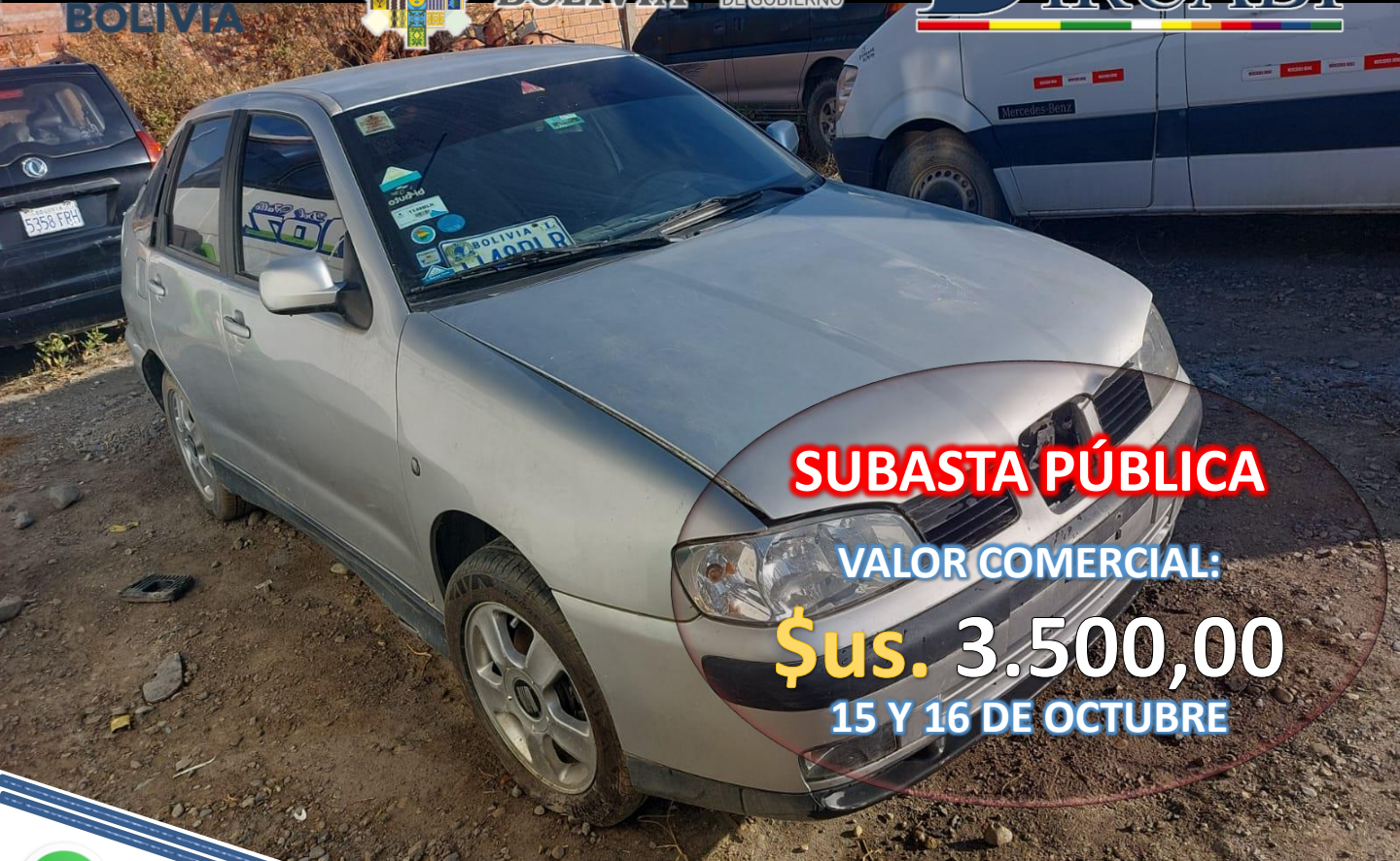

SUBASTA PÚBLICA

VALOR COMERCIAL:

\$us. 3.500,00

15 Y 16 DE OCTUBRE



698-80616
699-02938

AUTOMOVIL

7



Nº DE CASO: LP-DE-M-01/20

MARCA: SEAT

TIPO: CORDOBA

MODELO: 2000

COLOR: PLATEADO

PLACA: 1148-BLR

CILINDRADA: 1600 cc

TRACCIÓN: (SIMPLE)

ESTADO: REGULAR

ADEUDO IMPUESTOS: 2.079,00 Bs

ADEUDO ITV: 480,00 Bs

TRANSMISION: MECÁNICA



SUBASTA PÚBLICA

VALOR COMERCIAL:

\$us. 4.500,00

15 Y 16 DE OCTUBRE



698-80616
699-02938

AUTOMOVIL

8

Nº DE CASO: LP-R-07/08

MARCA: TOYOTA

TIPO: TERCEL

MODELO: 1995

COLOR: BLANCO

PLACA: 912-AIX

CILINDRADA: 1296 cc

TRACCIÓN: (SIMPLE)

ESTADO: REGULAR

ADEUDO IMPUESTOS: 5.475,00 Bs

ADEUDO ITV: 800,00 Bs

TRANSMISION: MECÁNICA





SUBASTA PÚBLICA

VALOR COMERCIAL:

\$us. 6.000,00

15 Y 16 DE OCTUBRE



698-80616
699-02938

CAMION

9



Nº DE CASO: X-252/06

MARCA: NISSAN

TIPO: CONDOR

MODELO: 1988

COLOR: BLANCO

PLACA: 1191-CKH

CILINDRADA: 6925 cc

TRACCIÓN: (SIMPLE)

ESTADO: REGULAR

ADEUDO IMPUESTOS: 659,00 Bs

ADEUDO ITV: 220,00 Bs

TRANSMISION: MECÁNICA



SUBASTA PÚBLICA

VALOR COMERCIAL:

\$us. 10.000,00

15 Y 16 DE OCTUBRE



698-80616
699-02938

TRACTO CAMION



- Nº DE CASO:** LP-JD-CH-05/09
- MARCA:** VOLVO
- TIPO:** FH-12
- MODELO:** 2003
- COLOR:** AZUL
- PLACA:** 3013-GRC
- CILINDRADA:** 12000 cc
- TRACCIÓN:** 4X2 (SIMPLE)
- ESTADO:** REGULAR
- ADEUDO IMPUESTOS:** 24.162,00 Bs
- ADEUDO ITV:** 430,00 Bs
- TRANSMISION:** MECÁNICA





BICENTENARIO DE
BOLIVIA



ESTADO PLURINACIONAL DE
BOLIVIA

MINISTERIO
DE GOBIERNO

ESTADO PLURINACIONAL DE BOLIVIA
MINISTERIO DE GOBIERNO
DIRCABI



SUBASTA PÚBLICA

VALOR COMERCIAL:

\$us. 11.000,00

15 Y 16 DE OCTUBRE



698-80616
699-02938

CAMION



- Nº DE CASO:** LP-M-07/10
- MARCA:** NISSAN
- TIPO:** CAMIÓN
- MODELO:** 1989
- COLOR:** BLANCO
- PLACA:** 1123-GUC
- CILINDRADA:** 6925 cc
- TRACCIÓN:** (SIMPLE)
- ESTADO:** REGULAR
- ADEUDO IMPUESTOS:** 21.880,00 Bs
- ADEUDO ITV:** 860,00 Bs
- TRANSMISION:** MECÁNICA





BOLIVIA



ESTADO PLURINACIONAL DE
BOLIVIA

MINISTERIO
DE GOBIERNO

ESTADO PLURINACIONAL DE BOLIVIA
MINISTERIO DE GOBIERNO
DIRCABI



SUBASTA PÚBLICA

VALOR COMERCIAL:

\$us. 13.000,00

15 Y 16 DE OCTUBRE



698-80616
699-02938

TRACTO CAMION

12

Nº DE CASO: LP-DE-X-02/19
MARCA: VOLVO
TIPO: VNL670
MODELO: 2007
COLOR: BLANCO
PLACA: 3008-YHD
CILINDRADA: 12100 cc
TRACCIÓN: 6X4 (DOBLE)
ESTADO: REGULAR
ADEUDO IMPUESTOS: 13.416,00 Bs
ADEUDO ITV: 530,00 Bs
TRANSMISION: MECÁNICA

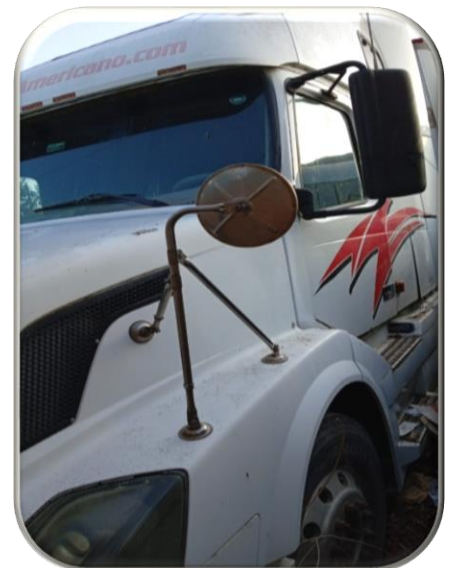

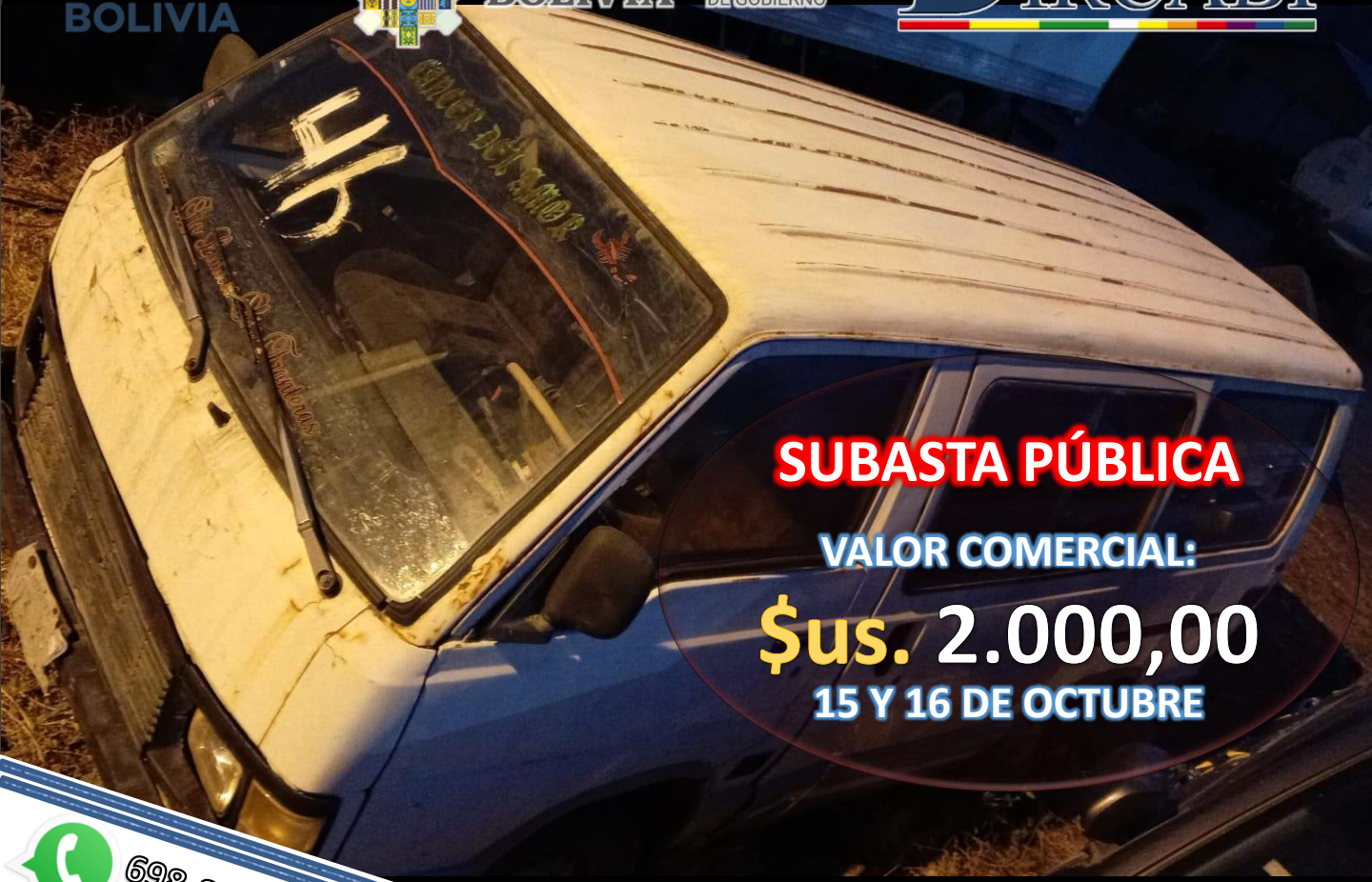

SUBASTA PÚBLICA

VALOR COMERCIAL:

\$us. 2.000,00

15 Y 16 DE OCTUBRE



698-80616
699-02938

MINIBUS

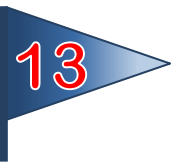

Nº DE CASO: LP-Q-06/12

MARCA: TOYOTA

TIPO: HIACE

MODELO: 1986

COLOR: BLANCO

PLACA: 803-XEX

CILINDRADA: 1812 cc

TRACCIÓN: (SIMPLE)

ESTADO: DETERIORADO

ADEUDO IMPUESTOS: 11.388,00 Bs

ADEUDO ITV: 790,00 Bs

TRANSMISION: MECÁNICA





SUBASTA PÚBLICA

VALOR COMERCIAL:

\$us. 2.500,00

15 Y 16 DE OCTUBRE



698-80616
699-02938

VAGONETA

14

Nº DE CASO: PD-LP1700007

MARCA: TOYOTA

TIPO: COROLLA

MODELO: 1999

COLOR: PLATEADO

PLACA: 2290-GUL

CILINDRADA: 1587 cc

TRACCIÓN: 4X4 (DOBLE)

ESTADO: REGULAR

ADEUDO IMPUESTOS: 3.067,00 Bs

ADEUDO ITV: 630,00 Bs

TRANSMISION: MECÁNICA





SUBASTA PÚBLICA

VALOR COMERCIAL:

\$us. 3.500,00

15 Y 16 DE OCTUBRE



698-80616
699-02938

VAGONETA

15

Nº DE CASO: LP-CH-07/11
MARCA: TOYOTA
TIPO: CALDINA
MODELO: 1997
COLOR: PLATEADO
PLACA: 2224-PIS
CILINDRADA: 1998 cc
TRACCIÓN: 4X4 (DOBLE)
ESTADO: REGULAR
ADEUDO IMPUESTOS: 11.241,00 Bs
ADEUDO ITV: 940,00 Bs
TRANSMISION: MECÁNICA





SUBASTA PÚBLICA

VALOR COMERCIAL:

\$us. 2.500,00

15 Y 16 DE OCTUBRE



698-80616
699-02938

VAGONETA

16

Nº DE CASO: U-I-06

MARCA: TOYOTA

TIPO: COROLLA

MODELO: 1996

COLOR: BLANCO

PLACA: 1454-CZP

CILINDRADA: 1498 cc

TRACCIÓN: (SIMPLE)

ESTADO: DETERIORADO

ADEUDO IMPUESTOS: 10.790,00 Bs

ADEUDO ITV: 230,00 Bs

TRANSMISION: MECÁNICA





SUBASTA PÚBLICA

VALOR COMERCIAL:

\$us. 500,00

15 Y 16 DE OCTUBRE



698-80616
699-02938

AUTOMÓVIL

17

Nº DE CASO: LP-JD-J-02/19
MARCA: HONDA
TIPO: ACCORD
MODELO: 1985
COLOR: BEIGE
PLACA: 285-IEA
CILINDRADA: 2000 cc
TRACCIÓN: (SIMPLE)
ESTADO: DETERIORADO
ADEUDO IMPUESTOS: 2.766.00 Bs
ADEUDO ITV: 530,00 Bs
TRANSMISION: MECÁNICA





SUBASTA PÚBLICA

VALOR COMERCIAL:

\$us. 1.500,00

15 Y 16 DE OCTUBRE



698-80616
699-02938

VAGONETA

18

Nº DE CASO: LP-S-07/10
MARCA: MITSUBISHI
TIPO: MONTERO SPORT
MODELO: 1998
COLOR: VERDE
PLACA: 1565-LZB
CILINDRADA: 2350 cc
TRACCIÓN: (SIMPLE)
ESTADO: REGULAR
ADEUDO IMPUESTOS: 6.412,00 Bs
ADEUDO ITV: 840,00 Bs
TRANSMISION: MECÁNICA





BOLIVIA



ESTADO PLURINACIONAL DE
BOLIVIA

MINISTERIO
DE GOBIERNO



ESTADO PLURINACIONAL DE BOLIVIA
MINISTERIO DE GOBIERNO

DIRCABI



SUBASTA PÚBLICA

VALOR COMERCIAL:

\$us. 3.000,00

15 Y 16 DE OCTUBRE



698-80616
699-02938

VAGONETA



- Nº DE CASO:** LP-C-32/09
- MARCA:** TOYOTA
- TIPO:** CALDINA
- MODELO:** 1999
- COLOR:** GRIS
- PLACA:** 1799-EEN
- CILINDRADA:** 1496 cc
- TRACCIÓN:** (SIMPLE)
- ESTADO:** REGULAR
- ADEUDO IMPUESTOS:** 5.421,00 Bs
- ADEUDO ITV:** 790,00 Bs
- TRANSMISION:** MECÁNICA





SUBASTA PÚBLICA

VALOR COMERCIAL:

\$us. 2.500,00

15 Y 16 DE OCTUBRE



698-80616
699-02938

VAGONETA

20

Nº DE CASO: LP-P-16/12

MARCA: NISSAN

TIPO: AD

MODELO: 2009

COLOR: BLANCO

PLACA: 2977-ITE

CILINDRADA: 1498 cc

TRACCIÓN: 4X2(SIMPLE)

ESTADO: REGULAR

ADEUDO IMPUESTOS: 12.723,00 Bs

ADEUDO ITV: 330,00 Bs

TRANSMISION: MECÁNICA





SUBASTA PÚBLICA

VALOR COMERCIAL:

\$us. 3.000,00

15 Y 16 DE OCTUBRE



698-80616
699-02938

VAGONETA

21

Nº DE CASO: LP-G-20/08
MARCA: TOYOTA
TIPO: NADIA
MODELO: 1998
COLOR: PLATEADO
PLACA: 2054-GNA
CILINDRADA: 1998 cc
TRACCIÓN: 4X2 (SIMPLE)
ESTADO: REGULAR
ADEUDO IMPUESTOS: 7.708,00 Bs
ADEUDO ITV: 880,00 Bs
TRANSMISION: AUTOMATICA





SUBASTA PÚBLICA

VALOR COMERCIAL:

\$us. 3.000,00

15 Y 16 DE OCTUBRE



698-80616
699-02938

MINIBUS



Nº DE CASO: PD-LP1800015
MARCA: TOYOTA
TIPO: HIACE
MODELO: 1997
COLOR: BLANCO
PLACA: 1642-NEU
CILINDRADA: 1998 cc
TRACCIÓN: (SIMPLE)
ESTADO: REGULAR
ADEUDO IMPUESTOS: 3.498,00 Bs.
ADEUDO ITV: 680,00 Bs.
TRANSMISION: MECÁNICA





SUBASTA PÚBLICA

VALOR COMERCIAL:

\$us. 3.000,00

15 Y 16 DE OCTUBRE



698-80616
699-02938

VAGONETA

23

Nº DE CASO: LP-A-25/09

MARCA: TOYOTA

TIPO: CALDINA

MODELO: 1997

COLOR: PLATEADO

PLACA: 2095-YUR

CILINDRADA: 1998 cc

TRACCIÓN: 4X4 (DOBLE)

ESTADO: REGULAR

ADEUDO IMPUESTOS: 8.654,00 Bs

ADEUDO ITV: 850,00 Bs

TRANSMISION: MECÁNICA



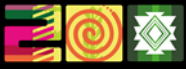

BICENTENARIO DE
BOLIVIA



ESTADO PLURINACIONAL DE
BOLIVIA

MINISTERIO
DE GOBIERNO



SUBASTA PÚBLICA

VALOR COMERCIAL:

\$us. 4.000,00

15 Y 16 DE OCTUBRE



698-80616
699-02938

MINIBUS

24

Nº DE CASO: LP-DE-P-02/18
MARCA: TOYOTA
TIPO: HIACE
MODELO: 1992
COLOR: BLANCO
PLACA: 1540-BHX
CILINDRADA: 1998 cc
TRACCIÓN: (SIMPLE)
ESTADO: REGULAR
ADEUDO IMPUESTOS: 302,00 Bs
ADEUDO ITV: 630,00 Bs
TRANSMISION: MECÁNICA





BOLIVIA



ESTADO PLURINACIONAL DE
BOLIVIA

MINISTERIO
DE GOBIERNO

ESTADO PLURINACIONAL DE BOLIVIA
MINISTERIO DE GOBIERNO
DIRCABI



SUBASTA PÚBLICA

VALOR COMERCIAL:

\$us. 4.000,00

15 Y 16 DE OCTUBRE



698-80616
699-02938

VAGONETA

25

Nº DE CASO: LP-F-16/10

MARCA: TOYOTA

TIPO: CALDINA

MODELO: 1997

COLOR: AZUL

PLACA: 1888-LFH

CILINDRADA: 1998 cc

TRACCIÓN: (DOBLE)

ESTADO: REGULAR

ADEUDO IMPUESTOS: 8.654,00 Bs

ADEUDO ITV: 900,00 Bs

TRANSMISION: MECÁNICA





BICENTENARIO DE
BOLIVIA



ESTADO PLURINACIONAL DE
BOLIVIA

MINISTERIO
DE GOBIERNO



SUBASTA PÚBLICA

VALOR COMERCIAL:

\$us. 4.000,00

15 Y 16 DE OCTUBRE

25
DIPROVE
11/9/24



698-80616
699-02938

VAGONETA

26

Nº DE CASO: LP-JD-X-06/18
MARCA: TOYOTA
TIPO: COROLLA
MODELO: 1998
COLOR: BLANCO
PLACA: 1412-XZT
CILINDRADA: 1587 cc
TRACCIÓN: (DOBLE)
ESTADO: REGULAR
ADEUDO IMPUESTOS: 5.923,00 Bs
ADEUDO ITV: 630.00 Bs
TRANSMISION: MECÁNICA





SUBASTA PÚBLICA

VALOR COMERCIAL:

\$us. 5.000,00

15 Y 16 DE OCTUBRE



698-80616
699-02938

VAGONETA

27

Nº DE CASO: PD-LP1700006

MARCA: ISUZU

TIPO: TROOPER

MODELO: 1990

COLOR: DORADO

PLACA: 1002-YRT

CILINDRADA: 2800 cc

TRACCIÓN: (DOBLE)

ESTADO: REGULAR

ADEUDO IMPUESTOS: 8.495,00 Bs

ADEUDO ITV: 670.00 Bs

TRANSMISION: MECÁNICA





SUBASTA PÚBLICA

VALOR COMERCIAL:

\$us. 1.200,00

15 Y 16 DE OCTUBRE



698-80616
699-02938

VAGONETA

28

Nº DE CASO: LP-F-02/13
MARCA: TOYOTA
TIPO: GRAND HIACE
MODELO: 2001
COLOR: CAFÉ COMBINADO
PLACA: 2308-IEN
CILINDRADA: 3378 cc
TRACCIÓN: 4X2 (SIMPLE)
ESTADO: REGULAR
ADEUDO IMPUESTOS: SIN DEUDA
ADEUDO ITV: 790.00 Bs
TRANSMISION: MECÁNICA





SUBASTA PÚBLICA

VALOR COMERCIAL:

\$us. 5.500,00

15 Y 16 DE OCTUBRE



698-80616
699-02938

CAMIONETA

29

Nº DE CASO: LP-Q-09/11
MARCA: NISSAN
TIPO: FRONTIER
MODELO: 2008
COLOR: PLOMO
PLACA: 2320-ECB
CILINDRADA: 4000 cc
TRACCIÓN: 4X4 (DOBLE)
ESTADO: REGULAR
ADEUDO IMPUESTOS: SIN DEUDA
ADEUDO ITV: 900.00 Bs
TRANSMISION: AUTOMATICA





SUBASTA PÚBLICA

VALOR COMERCIAL:

\$us. 3.500,00

15 Y 16 DE OCTUBRE



698-80616
699-02938

VAGONETA

30

Nº DE CASO: LP-DE-A-01/18

MARCA: TOYOTA

TIPO: CARIB

MODELO: 1995

COLOR: PLOMO

PLACA: 857-PRX (I)

CILINDRADA: 1762 cc

TRACCIÓN: 2X4 DOBLE (RUAT)

ESTADO: REGULAR

ADEUDO IMPUESTOS: 585,00 Bs

ADEUDO ITV: 30,00 Bs

TRANSMISION: MECÁNICA

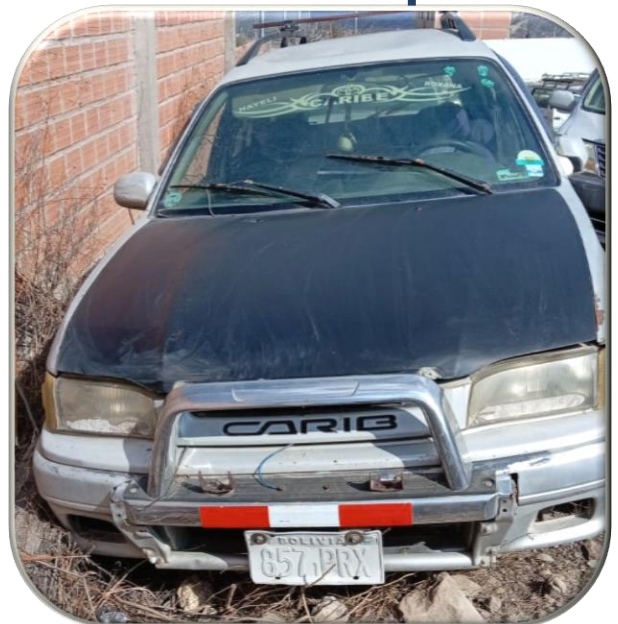



SUBASTA PÚBLICA

VALOR COMERCIAL:

\$us. 2.000,00

15 Y 16 DE OCTUBRE



698-80616
699-02938

AUTOMOVIL

31

Nº DE CASO: PD-LP-1800010
MARCA: TOYOTA
TIPO: LEVIN
MODELO: 1997
COLOR: PLATEADO
PLACA: 1808-SIF
CILINDRADA: 1587 cc
TRACCIÓN: (SIMPLE)
ESTADO: REGULAR
ADEUDO IMPUESTOS: 1.094,00 Bs
ADEUDO ITV: 630.00 Bs
TRANSMISION: MECÁNICA





SUBASTA PÚBLICA

VALOR COMERCIAL:

\$us. 1.000,00

15 Y 16 DE OCTUBRE



698-80616
699-02938

VAGONETA

32

Nº DE CASO: LP-CH-07/11

MARCA: TOYOTA

TIPO: CALDINA

MODELO: 1997

COLOR: NEGRO

PLACA: 2160-AES

CILINDRADA: 1998 cc

TRACCIÓN: 4X4 (DOBLE)

ESTADO: REGULAR

ADEUDO IMPUESTOS: 9.912.00 Bs

ADEUDO ITV: 1.060.00 Bs

TRANSMISION: MECÁNICA





SUBASTA PÚBLICA

VALOR COMERCIAL:

\$us. 1.000,00

15 Y 16 DE OCTUBRE



698-80616
699-02938

AUTOMOVIL

33

Nº DE CASO: LP-I-01/12

MARCA: TOYOTA

TIPO: COROLLA

MODELO: 1996

COLOR: BLANCO

PLACA: 1536-TFB

CILINDRADA: 1498 cc

TRACCIÓN: (SIMPLE)

ESTADO: REGULAR

ADEUDO IMPUESTOS: 9.891,00 Bs

ADEUDO ITV: 1.530,00 Bs

TRANSMISION: MECÁNICA



SUBASTA PÚBLICA

VALOR COMERCIAL:

\$us. 1.200,00

15 Y 16 DE OCTUBRE



698-80616
699-02938

VAGONETA

34

Nº DE CASO: LP-A-02/13

MARCA: MITSUBISHI

TIPO: DELICA

MODELO: 1996

COLOR: AZUL

PLACA: 2735-ITF

CILINDRADA: 2800 cc

TRACCIÓN: 4X4 (DOBLE)

ESTADO: REGULAR

ADEUDO IMPUESTOS: 9.222,00 Bs

ADEUDO ITV: 790.00 Bs

TRANSMISION: MECÁNICA





SUBASTA PÚBLICA

VALOR COMERCIAL:

\$us. 2.000,00

15 Y 16 DE OCTUBRE



698-80616
699-02938

AUTOMOVIL

35



Nº DE CASO: LP-H-04/11

MARCA: TOYOTA

TIPO: COROLLA

MODELO: 1995

COLOR: GRIS

PLACA: 1470-DCK

CILINDRADA: 1498 cc

TRACCIÓN: (SIMPLE)

ESTADO: REGULAR

ADEUDO IMPUESTOS: 542.00 Bs

ADEUDO ITV: 920.00 Bs

TRANSMISION: MECÁNICA

DISTRITAL LA PAZ

LUGAR DE EXHIBICIÓN:

➤ Vehículos (subasta pública):

- En instalaciones del Galpón “Mecapaca”, ubicado en la Carretera Principal Rio Abajo, habilitando vehículos que trasladen a los interesados desde la puerta de la Distrital DIRCABI La Paz, ubicado en la C. Cañada Strongest N° 1822, Edif. Mallku de la ciudad de La Paz, hasta el lugar de exhibición desde las 14:30 con tolerancia de 20 minutos de espera.

FECHAS DE EXHIBICIÓN: En fechas 03, 04, 07 y 08 de octubre de 2024 de horas 15:30 a 17:30

AUTORIDAD FEDATARIA: Abg. Cristian Emanuel Hernández Sánchez, **Notario de Fe Pública N°30** de la ciudad de La Paz, ubicado en la Calle Socabaya N° 340, entre calles Potosí y Mercado de la ciudad de La Paz.

LUGAR DE EJECUCIÓN DE LOS ACTOS DE MONETIZACIÓN: Federación Sindical de Trabajadores Mineros de Bolivia, piso 4, ubicado en la Av. 16 de Julio N° 1470 (Paseo el Prado) de la ciudad de La Paz.

FECHAS DE LOS ACTOS DE MONETIZACIÓN:

SUBASTA PÚBLICA:

1er acto de subasta pública : 15 de octubre de 2024, desde las 14:00 hasta su conclusión.

2do acto de subasta pública : 16 de octubre de 2024, desde las 14:30 hasta su conclusión.

3er acto de subasta pública : 16 de octubre de 2024, desde las 16:30 hasta su conclusión.



OBSERVACIONES:

- No podrán participar en los actos de subasta pública el procesado, los servidores públicos del Ministerio de Gobierno y los familiares de estos hasta el segundo grado de consanguinidad o segundo grado de afinidad.
- Los interesados podrán hacer revisión de los motorizados en las fechas de exhibición señaladas, a fin de verificar las características y establecer la necesidad de mantenimiento, reparación u otros que requiera el bien. **DIRCABI no admitirá reclamos posteriores en caso de adjudicación. La descripción de las características de los motorizados es nominal, salvando cualquier error de transcripción.**
- Las postulaciones y empoces, se realizarán en el lugar de subasta pública, en el mismo día del acto antes de la puja abierta.
- DIRCABI en caso de adjudicación hará entrega del motorizado, asumiendo el adjudicatario la obligación del retiro del bien, así como los gastos notariales para su entrega correspondiente.
- El adjudicatario asume el pago de impuestos (según el Municipio de radicatoria competente), multas, infracciones pendientes y gastos inherentes a efectos de regular su titularidad, así como la gestión de otros trámites que requiera el motorizado ante diferentes entidades (ANH, IBMETRO, etc.)
- DIRCABI cumplirá la entrega de documentación necesaria para la transferencia, asumiendo el adjudicatario las gestiones de los trámites que corresponda a efectos de registrar su titularidad.
- Los interesados o terceros con derecho a reclamo podrán apersonarse a DIRCABI a efectos del inciso h) del artículo 112 del D.S. 3434, previo cumplimiento del artículo 256 del Código de Procedimiento Penal y normativa aplicable al caso.
- Los documentos y estado de los motorizados, podrán ser revisados por los interesados, en las fechas de exhibición y en el mismo acto de subasta pública.
- Para obtener información actualizada de los adeudos tributarios, condonación de impuestos o multas de los motorizados, los interesados deberán consultar la página oficial de RUAT.

Para conocer mayores detalles de los bienes a monetizarse, se podrá revisar la página web: mingobierno.gob.bo, dircabi.mingobierno.gob.bo, o llamar al teléfono: 2494276, celular: 69902938, 69880616; asimismo, podrán apersonarse a las oficinas de la Distrital de DIRCABI de La Paz ubicada en la C. Cañada Strongest N° 1822, Zona San Pedro, edificio Mallku, 7mo. Piso P.H.

MÁS INFORMACIÓN

Oficina Nacional

Calle Cuba esq. Pasoskanqui #1617 Zona Miraflores

Teléfonos 2-114813

Of. Departamental La Paz

**Calle Cañada Strongest N° 1822 Zona Central Edificio Mallku Piso
7 PH, Teléfono: 2-494276**

Of. Departamental Oruro

**Calle La Plata N° 5700 Esquina Cochabamba (2da Planta)
Teléfono: 2-5112485**

Of. Departamental Potosí

Calle Calama N° 188 Oficinas de Migración de la ciudad de Potosí

Of. Departamental Cochabamba

Calle Juan Capriles Entre Av. Libertadores y Tupak Amaru N° 150

Teléfono: +591 4-4459131

Of. Departamental Sucre

**Av. Ostria Gutiérrez N° 232, Edificio Cerabol, tercer piso, de la
ciudad de Sucre**

Of. Departamental Tarija

Calle Federico Ávila, Av. Las Américas N° 150

Teléfono: 4-6652100

Of. Departamental Pando

**Av. Internacional; Modulo Fronterizo, frente a oficinas de ZOFRA
Cobija y Migración S/N, Cel. 76100600**

Of. Departamental Beni

Av. Pedro Ignacio Muiba S/N, Teléfono: 73916028

Of. Departamental Santa Cruz

Calle Pitajaya N° 100, Zona Santa Rosita

Teléfono: 3-3536070