

SEPTIEMBRE 2024
SUBASTA PÚBLICA
CONTACTOS



698-80616
699-02938

2-114813



COCHABAMBA



SEPTIEMBRE 2024
SUBASTA PÚBLICA
CONTACTOS



698-80616
699-02938

2-114813



TOLATA





SUBASTA PÚBLICA

VALOR COMERCIAL:

\$us. 1.500,00

**25, 26, 27 Y 30 DE
SEPTIEMBRE**



698-80616
699-02938

TOLATA VAGONETA

Nº DE CASO: CB-R-406/10

MARCA: NISSAN

TIPO/MODELO: TERRANO / 1995

COLOR: NEGRO

COMBUSTIBLE: GAS NATURAL (RUAT)

PUERTAS: 5

PLACA: 2138-1ZB

CILINDRADA: 3274

TRACCIÓN: 4X4 DOBLE

ESTADO: REGULAR

CAJA DE CAMBIOS: AUTOMÁTICA

ADEUDO IMPUESTOS: 3.814,00 Bs

ADEUDO ITV: 880,00 Bs

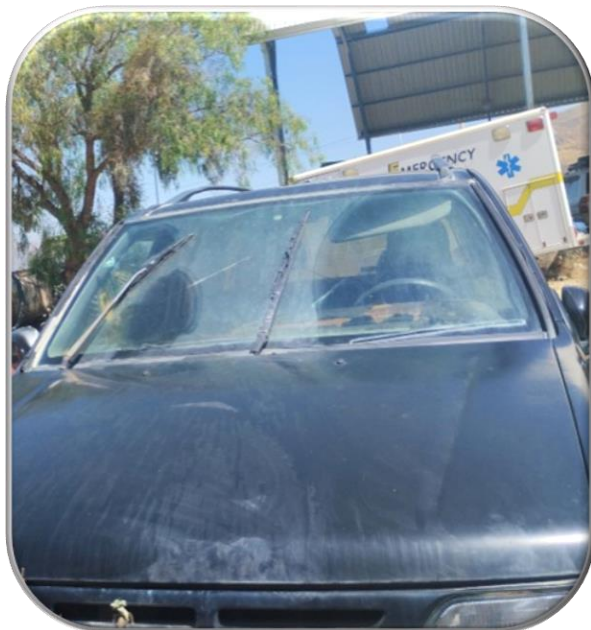



SUBASTA PÚBLICA

VALOR COMERCIAL:

\$us. 1.400,00

25, 26, 27 Y 30 DE
SEPTIEMBRE



698-80616
699-02938

TOLATA VAGONETA

Nº DE CASO: CB-T-401/15
MARCA: TOYOTA
TIPO/MODELO: TOWN ACE NOAH / 1997
COLOR: AZUL COMBINADO
COMBUSTIBLE: GASOLINA
PUERTAS: 4
PLACA: 2442-BND
CILINDRADA: 1998
TRACCIÓN: 4X2 SIMPLE
ESTADO: REGULAR
CAJA DE CAMBIOS: AUTOMÁTICA
ADEUDO IMPUESTOS: 5.819,00 Bs
ADEUDO ITV: 790,00 Bs





SUBASTA PÚBLICA

VALOR COMERCIAL:

\$us. 3.000,00

**25, 26, 27 Y 30 DE
SEPTIEMBRE**



698-80616
699-02938

TOLATA VAGONETA

Nº DE CASO: CB-CH-401/14
MARCA: NISSAN
TIPO/MODELO: N/D / 1997
COLOR: BORDO
COMBUSTIBLE: GASOLINA
PUERTAS: 5
PLACA: 1007-XTX (I)
CILINDRADA: 3274
TRACCIÓN: DOBLE
ESTADO: REGULAR
CAJA DE CAMBIOS: MECÁNICA
ADEUDO IMPUESTOS: 13.650,00 Bs
ADEUDO ITV: 830,00 Bs

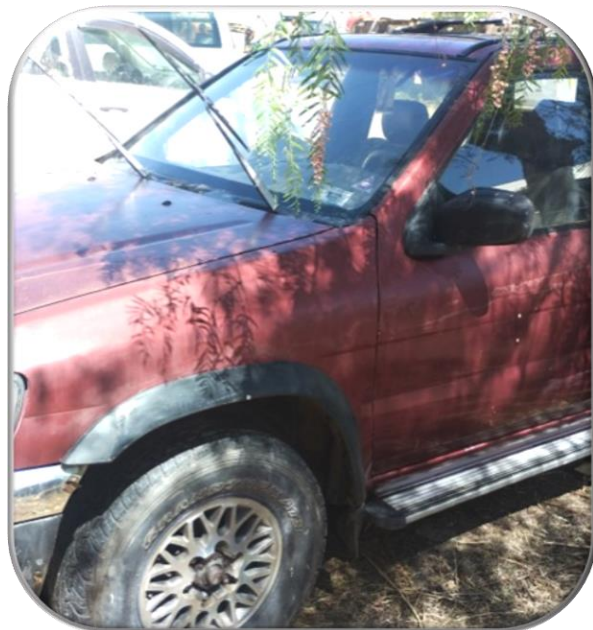



SUBASTA PÚBLICA

VALOR COMERCIAL:

\$us. 2.000,00

25, 26, 27 Y 30 DE SEPTIEMBRE



698-80616
699-02938

TOLATA VAGONETA

Nº DE CASO: CB-C-404/13

MARCA: NISSAN

TIPO/MODELO: XTERRA / 2007

COLOR: GRIS

COMBUSTIBLE: GAS NATURAL (RUAT)

PUERTAS: 5

PLACA: 2509-DRI

CILINDRADA: 4000

TRACCIÓN: 4X4 DOBLE

ESTADO: REGULAR

CAJA DE CAMBIOS: AUTOMÁTICA

ADEUDO IMPUESTOS: 37.112,00 Bs

ADEUDO ITV: 890,00 Bs



SUBASTA PÚBLICA

VALOR COMERCIAL:

\$us. 1.250,00

25, 26, 27 Y 30 DE
SEPTIEMBRE



698-80616
699-02938

TOLATA VAGONETA

Nº DE CASO: CB-V-411/17
MARCA: TOYOTA
TIPO/MODELO: CALDINA / 2000
COLOR: BLANCO
COMBUSTIBLE: GAS GASOLINA
PUERTAS: 5
PLACA: 2709-CIX
CILINDRADA: 1496
TRACCIÓN: 4X2 SIMPLE
ESTADO: REGULAR
CAJA DE CAMBIOS: MECÁNICA
ADEUDO IMPUESTOS: 3.073,00 Bs
ADEUDO ITV: 710,00 Bs





SUBASTA PÚBLICA

VALOR COMERCIAL:

\$us. 3.500,00

25, 26, 27 Y 30 DE
SEPTIEMBRE



698-80616
699-02938

TOLATA CAMIONETA

Nº DE CASO: CP-M-02/14
MARCA: NISSAN
TIPO/MODELO: ATLAS / 2006
COLOR: BLANCO
COMBUSTIBLE: GASOLINA
PUERTAS: 2
PLACA: 2981-AYL
CILINDRADA: 1998
TRACCIÓN: 4X2 SIMPLE
ESTADO: REGULAR
CAJA DE CAMBIOS: MECÁNICA
ADEUDO IMPUESTOS: 2.321,00 Bs
ADEUDO ITV: 840,00 Bs





SUBASTA PÚBLICA

VALOR COMERCIAL:

\$us. 867,00

25, 26, 27 Y 30 DE
SEPTIEMBRE



698-80616
699-02938

TOLATA VAGONETA

Nº DE CASO: CB-A-418/17
MARCA: TOYOTA
TIPO/MODELO: SPRINTER / 1998
COLOR: VERDE
COMBUSTIBLE: GASOLINA
PUERTAS: 5
PLACA: 1982-CHE
CILINDRADA: 1496
TRACCIÓN: SIMPLE
ESTADO: REGULAR
CAJA DE CAMBIOS: AUTOMÁTICA
ADEUDO IMPUESTOS: 2.830,00 Bs
ADEUDO ITV: 820,00 Bs





SUBASTA PÚBLICA

VALOR COMERCIAL:

\$us. 25.000,00

**25, 26, 27 Y 30 DE
SEPTIEMBRE**



698-80616
699-02938

TOLATA CAMIÓN

Nº DE CASO: CB-M-409/19
MARCA: VOLVO
TIPO/MODELO: FH-12 / 2002
COLOR: BLANCO
COMBUSTIBLE: DIESEL
PUERTAS: 2
PLACA: 3125-ARD
CILINDRADA: 12000
TRACCIÓN: 6X2 SIMPLE
ESTADO: REGULAR
CAJA DE CAMBIOS: MECÁNICA
ADEUDO IMPUESTOS: 18.949,00 Bs
ADEUDO ITV: 790,00 Bs



SUBASTA PÚBLICA

VALOR COMERCIAL:

\$us. 1.000,00

25, 26, 27 Y 30 DE
SEPTIEMBRE



698-80616
699-02938

TOLATA VAGONETA

Nº DE CASO: CP-C-05/14
MARCA: TOYOTA
TIPO/MODELO: CALDINA / 1998
COLOR: NEGRO COMBINADO
COMBUSTIBLE: GASOLINA
PUERTAS: 5
PLACA: 2819-IIU
CILINDRADA: 1998
TRACCIÓN: 4X4 DOBLE
ESTADO: MAL ESTADO
CAJA DE CAMBIOS: MECÁNICA
ADEUDO IMPUESTOS: 2.363,00 Bs
ADEUDO ITV: 790,00 Bs





SUBASTA PÚBLICA

VALOR COMERCIAL:

\$us. 2.000,00

25, 26, 27 Y 30 DE
SEPTIEMBRE



698-80616
699-02938

TOLATA VAGONETA

Nº DE CASO: CB-G-408/15
MARCA: TOYOTA
TIPO/MODELO: TOWN ACE NOAH / 1997
COLOR: PERLA
COMBUSTIBLE: GASOLINA
PUERTAS: 4
PLACA: 2068-YBA (1)
CILINDRADA: 1998
TRACCIÓN: 4X2 SIMPLE
ESTADO: MAL ESTADO
CAJA DE CAMBIOS: AUTOMÁTICA
ADEUDO IMPUESTOS: 4.030,00 Bs
ADEUDO ITV: 780,00 Bs





SUBASTA PÚBLICA

VALOR COMERCIAL:

\$us. 1.400,00

25, 26, 27 Y 30 DE
SEPTIEMBRE



698-80616
699-02938

TOLATA VAGONETA

Nº DE CASO: CB-M-420/13
MARCA: TOYOTA
TIPO/MODELO: REGIUSACE / 1997
COLOR: BEIGE COMBINADO
COMBUSTIBLE: GASOLINA
PUERTAS: 4
PLACA: 2572-RSU
CILINDRADA: 2693
TRACCIÓN: 4X2 SIMPLE
ESTADO: REGULAR
CAJA DE CAMBIOS: AUTOMÁTICA
ADEUDO IMPUESTOS: 8.515,00 Bs
ADEUDO ITV: 790,00 Bs





SUBASTA PÚBLICA

VALOR COMERCIAL:

\$us. 3.000,00

25, 26, 27 Y 30 DE
SEPTIEMBRE



698-80616
699-02938

TOLATA FURGONETA

Nº DE CASO: CB-B-407/15

MARCA: MAZDA

TIPO/MODELO: BONGO / 2007

COLOR: VERDE

COMBUSTIBLE: GASOLINA (RUAT)

PUERTAS: 5

PLACA: 2978-YEH

CILINDRADA: 1789

TRACCIÓN: 4X2 SIMPLE

ESTADO: REGULAR

CAJA DE CAMBIOS: AUTOMÁTICA

ADEUDO IMPUESTOS: 3.782,00 Bs

ADEUDO ITV: 850,00 Bs





SUBASTA PÚBLICA

VALOR COMERCIAL:

\$us. 2.100,00

25, 26, 27 Y 30 DE
SEPTIEMBRE



698-80616
699-02938

TOLATA MINIBUS

Nº DE CASO: CB-A-415/15
MARCA: NISSAN
TIPO/MODELO: HOMOY / 1994
COLOR: DORADO
COMBUSTIBLE: DIESEL
PUERTAS: 5
PLACA: 2806-APK
CILINDRADA: 2663
TRACCIÓN: 4X2 SIMPLE
ESTADO: MAL ESTADO
CAJA DE CAMBIOS: MECÁNICA
ADEUDO IMPUESTOS: 13.143,00 Bs
ADEUDO ITV: 750,00 Bs



SEPTIEMBRE 2024
SUBASTA PÚBLICA
CONTACTOS



698-80616
699-02938

2-114813



PALMITOS





SUBASTA PÚBLICA

VALOR COMERCIAL:

\$us. 4.550,00

**25, 26, 27 Y 30 DE
SEPTIEMBRE**



698-80616
699-02938

PALMITOS VAGONETA

Nº DE CASO: CB-LL-402/12

MARCA: TOYOTA

TIPO/MODELO: LAND CRUISER / 1999

COLOR: VERDE

COMBUSTIBLE: GASOLINA

PUERTAS: 5

PLACA: 2450-IPI

CILINDRADA: 4700

TRACCIÓN: 4X4 DOBLE

ESTADO: REGULAR

CAJA DE CAMBIOS: MECÁNICA

ADEUDO IMPUESTOS: 18.230,00 Bs

ADEUDO ITV: 1.040,00 Bs





SUBASTA PÚBLICA

VALOR COMERCIAL:

\$us. 3.000,00

**25, 26, 27 Y 30 DE
SEPTIEMBRE**



698-80616
699-02938

PALMITOS VAGONETA

N° DE CASO: CB-B-03/07
MARCA: TOYOTA
TIPO/MODELO: LITE ACE NOAH / 1997
COLOR: CAFE
COMBUSTIBLE: GASOLINA
PUERTAS: 4
PLACA: 1695-CUS
CILINDRADA: 1998
TRACCIÓN: DOBLE
ESTADO: REGULAR
CAJA DE CAMBIOS: AUTOMÁTICA
ADEUDO IMPUESTOS: 20.072,00 Bs
ADEUDO ITV: 980,00 Bs



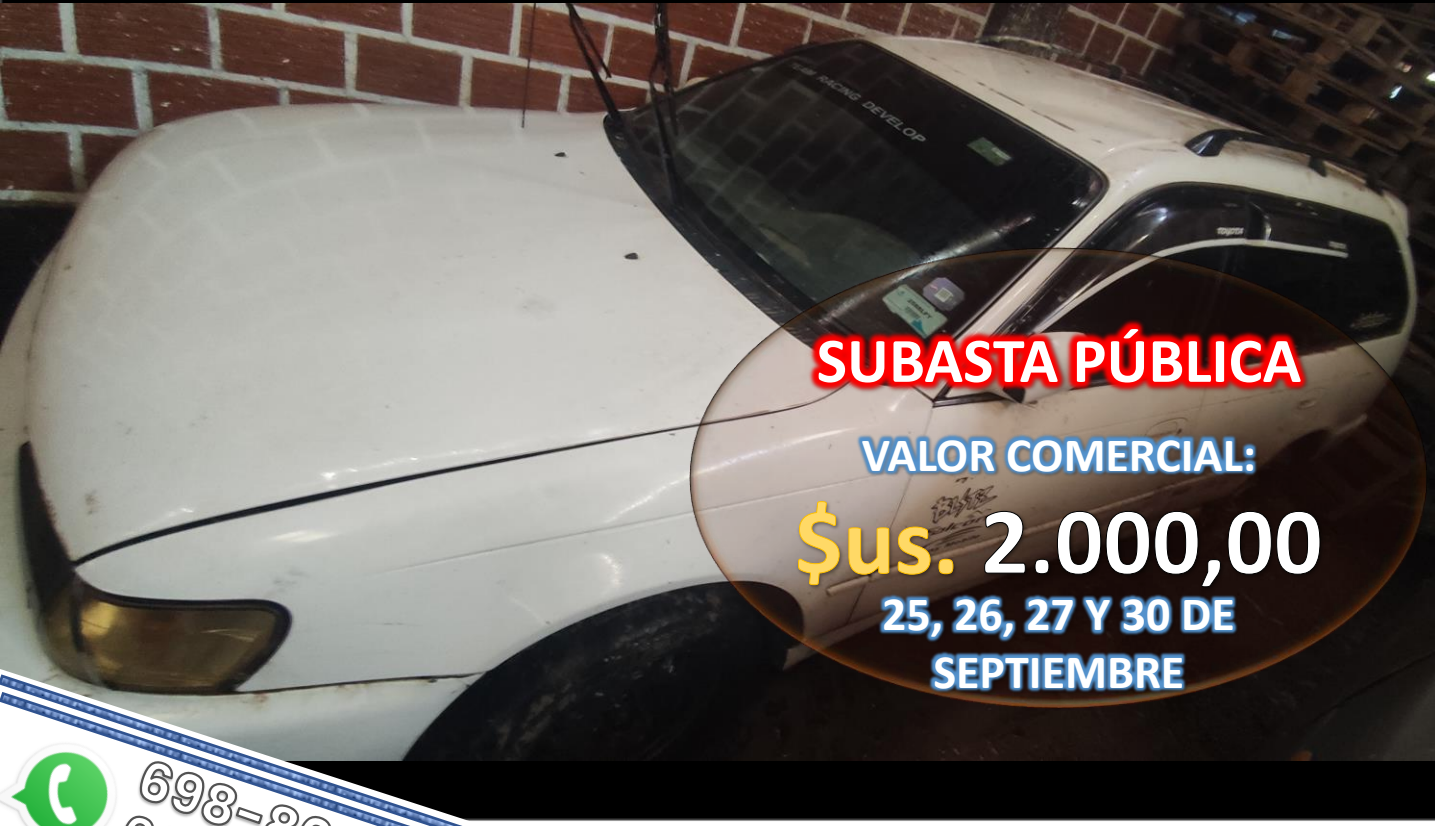

SUBASTA PÚBLICA

VALOR COMERCIAL:

\$us. 2.000,00

**25, 26, 27 Y 30 DE
SEPTIEMBRE**



698-80616
699-02938

PALMITOS VAGONETA

Nº DE CASO: CB-V-403/15
MARCA: TOYOTA
TIPO/MODELO: COROLLA / 1998
COLOR: BLANCO
COMBUSTIBLE: GAS NATURAL (RUAT)
PUERTAS: 5
PLACA: 2588-LFY
CILINDRADA: 1587
TRACCIÓN: 4X2 SIMPLE
ESTADO: REGULAR
CAJA DE CAMBIOS: AUTOMÁTICA
ADEUDO IMPUESTOS: 1.507,00 Bs
ADEUDO ITV: 750,00 Bs





SUBASTA PÚBLICA

VALOR COMERCIAL:

\$us. 2.100,00

**25, 26, 27 Y 30 DE
SEPTIEMBRE**



698-80616
699-02938

PALMITOS AUTOMÓVIL

Nº DE CASO: CB-A-423/12

MARCA: TOYOTA

TIPO/MODELO: COROLLA / 1997

COLOR: BEIGE

COMBUSTIBLE: GASOLINA

PUERTAS: 4

PLACA: 2309-DDL

CILINDRADA: 1498

TRACCIÓN: 4X2 SIMPLE

ESTADO: REGULAR

CAJA DE CAMBIOS: MECÁNICA

ADEUDO IMPUESTOS: 7.223,00 Bs

ADEUDO ITV: 800,00 Bs





SUBASTA PÚBLICA

VALOR COMERCIAL:

\$us. 4.500,00

**25, 26, 27 Y 30 DE
SEPTIEMBRE**



698-80616
699-02938

PALMITOS VAGONETA

Nº DE CASO: CB-J-406/12
MARCA: JEEP
TIPO/MODELO: GRAND CHEROKEE / 2004
COLOR: ROJO
COMBUSTIBLE: GASOLINA
PUERTAS: 5
PLACA: 2459-NSE
CILINDRADA: 4700
TRACCIÓN: 4X4 DOBLE
ESTADO: REGULAR
CAJA DE CAMBIOS: AUTOMÁTICA
ADEUDO IMPUESTOS: 10.629,00 Bs
ADEUDO ITV: 880,00 Bs





SUBASTA PÚBLICA

VALOR COMERCIAL:

\$us. 2.500,00

**25, 26, 27 Y 30 DE
SEPTIEMBRE**



698-80616
699-02938

PALMITOS VAGONETA

Nº DE CASO: CB-L-401/17
MARCA: TOYOTA
TIPO/MODELO: TOWN ACE NOAH / 1998
COLOR: NEGRO COMBINADO
COMBUSTIBLE: GASOLINA
PUERTAS: 4
PLACA: 1788-TKC
CILINDRADA: 1998
TRACCIÓN: SIMPLE
ESTADO: REGULAR
CAJA DE CAMBIOS: AUTOMÁTICA
ADEUDO IMPUESTOS: 4.390,00 Bs
ADEUDO ITV: 750,00 Bs





SUBASTA PÚBLICA

VALOR COMERCIAL:

\$us. 1.600,00

25, 26, 27 Y 30 DE SEPTIEMBRE



698-80616
699-02938

PALMITOS AUTOMOVIL

Nº DE CASO: CB-B-404/10
MARCA: TOYOTA
TIPO/MODELO: COROLLA / 1998
COLOR: BLANCO
COMBUSTIBLE: GASOLINA
PUERTAS: 4
PLACA: 2274-FFF
CILINDRADA: 1498
TRACCIÓN: 4X2 SIMPLE
ESTADO: MAL ESTADO
CAJA DE CAMBIOS: MECÁNICA
ADEUDO IMPUESTOS: 9.416,00 Bs
ADEUDO ITV: 850,00 Bs





SUBASTA PÚBLICA

VALOR COMERCIAL:

\$us. 2.800,00

**25, 26, 27 Y 30 DE
SEPTIEMBRE**



698-80616
699-02938

PALMITOS VAGONETA

Nº DE CASO: CB-X-456/17

MARCA: TOYOTA

TIPO/MODELO: COROLLA / 1996

COLOR: VERDE COMBINADO

COMBUSTIBLE: GASOLINA - GNV

PUERTAS: 5

PLACA: 1488-NTH

CILINDRADA: 1498

TRACCIÓN: SIMPLE

ESTADO: REGULAR

CAJA DE CAMBIOS: MECÁNICA

ADEUDO IMPUESTOS: 2.218,00 Bs

ADEUDO ITV: 670,00 Bs





SUBASTA PÚBLICA

VALOR COMERCIAL:

\$us. 2.300,00

25, 26, 27 Y 30 DE
SEPTIEMBRE



698-80616
699-02938

PALMITOS MINIBUS

Nº DE CASO: CB-V-413/13

MARCA: NISSAN

TIPO/MODELO: CARAVAN / 1991

COLOR: BLANCO

COMBUSTIBLE: DIESEL (RUAT)

PUERTAS: 5

PLACA: 1194-AGX

CILINDRADA: 2663

TRACCIÓN: SIMPLE

ESTADO: REGULAR

CAJA DE CAMBIOS: MECÁNICA

ADEUDO IMPUESTOS: 3.831,00 Bs

ADEUDO ITV: 670,00 Bs





SUBASTA PÚBLICA

VALOR COMERCIAL:

\$us. 2.200,00

25, 26, 27 Y 30 DE
SEPTIEMBRE



698-80616
699-02938

PALMITOS VAGONETA

Nº DE CASO: CB-R-407/13
MARCA: TOYOTA
TIPO/MODELO: ESTIMA EMINA / 1995
COLOR: PLATEADO COMBINADO
COMBUSTIBLE: GASOLINA
PUERTAS: 4
PLACA: 1726-CLA
CILINDRADA: 2438
TRACCIÓN: SIMPLE
ESTADO: MAL ESTADO
CAJA DE CAMBIOS: AUTOMÁTICA
ADEUDO IMPUESTOS: 9.950,00 Bs
ADEUDO ITV: 790,00 Bs



SEPTIEMBRE 2024
SUBASTA PÚBLICA
CONTACTOS



698-80616
699-02938

2-114813



USTARIZ



SUBASTA PÚBLICA

VALOR COMERCIAL:

\$us. 1.900,00

**25, 26, 27 Y 30 DE
SEPTIEMBRE**



698-80616
699-02938

USTARIZ VAGONETA

Nº DE CASO: CB-G-403/08

MARCA: TOYOTA

TIPO/MODELO: EMINA / 1993

COLOR: VERDE

COMBUSTIBLE: DIESEL (RUAT)

PUERTAS: 4

PLACA: 1460-KKI

CILINDRADA: 2184

TRACCIÓN: SIMPLE

ESTADO: REGULAR

CAJA DE CAMBIOS: AUTOMÁTICA

ADEUDO IMPUESTOS: 22.848,00 Bs

ADEUDO ITV: 790,00 Bs





SUBASTA PÚBLICA

VALOR COMERCIAL:

\$us. 500,00

25, 26, 27 Y 30 DE
SEPTIEMBRE



698-80616
699-02938

USTARIZ VAGONETA

Nº DE CASO: G-12/05
MARCA: TOYOTA
TIPO/MODELO: COROLLA / 1991
COLOR: BLANCO
COMBUSTIBLE: DIESEL
PUERTAS: 5
PLACA: 1239-FSN
CILINDRADA: 1839
TRACCIÓN: SIMPLE
ESTADO: CHATARRA
CAJA DE CAMBIOS: MECÁNICA
ADEUDO IMPUESTOS: 24.373,00 Bs
ADEUDO ITV: 790,00 Bs





SUBASTA PÚBLICA

VALOR COMERCIAL:

\$us. 1.000,00

25, 26, 27 Y 30 DE
SEPTIEMBRE



698-80616
699-02938

USTARIZ VAGONETA

Nº DE CASO: CB-M-416/18

MARCA: TOYOTA

TIPO/MODELO: COROLLA / 1996

COLOR: BLANCO

COMBUSTIBLE: GASOLINA

PUERTAS: 5

PLACA: 2290-PNB

CILINDRADA: 1331

TRACCIÓN: 4X2 SIMPLE

ESTADO: MAL ESTADO

CAJA DE CAMBIOS: MECÁNICA

ADEUDO IMPUESTOS: 3.590,00 Bs

ADEUDO ITV: 630,00 Bs





SUBASTA PÚBLICA

VALOR COMERCIAL:

\$us. 2.000,00

25, 26, 27 Y 30 DE
SEPTIEMBRE



698-80616
699-02938

USTARIZ CAMIONETA

Nº DE CASO: CB-L-403/15
MARCA: CHEVROLET
TIPO/MODELO: CORSA / 1996
COLOR: PLOMO
COMBUSTIBLE: GASOLINA
PUERTAS: 2
PLACA: 1374-YHH
CILINDRADA: 1600
TRACCIÓN: SIMPLE
ESTADO: MAL ESTADO
CAJA DE CAMBIOS: MECÁNICA
ADEUDO IMPUESTOS: 66,00 Bs
ADEUDO ITV: 750,00 Bs





SUBASTA PÚBLICA

VALOR COMERCIAL:

\$us. 1.900,00

25, 26, 27 Y 30 DE
SEPTIEMBRE



698-80616
699-02938

**USTARIZ
JEEP**

Nº DE CASO: CB-CH-407/15
MARCA: MITSUBISHI
TIPO/MODELO: PAJERO / 1994
COLOR: VERDE
COMBUSTIBLE: DIESEL
PUERTAS: 3
PLACA: 2713-PTT
CILINDRADA: 2835
TRACCIÓN: 4X4 DOBLE
ESTADO: MAL ESTADO
CAJA DE CAMBIOS: AUTOMÁTICA
ADEUDO IMPUESTOS: 9.965,00 Bs
ADEUDO ITV: 750,00 Bs





SUBASTA PÚBLICA

VALOR COMERCIAL:

\$us. 1.200,00

25, 26, 27 Y 30 DE
SEPTIEMBRE



698-80616
699-02938

USTARIZ VAGONETA

Nº DE CASO: CB-M-423/15
MARCA: TOYOTA
TIPO/MODELO: COROLLA / 1996
COLOR: PLATEADO
COMBUSTIBLE: GASOLINA
PUERTAS: 5
PLACA: 1478-BGY
CILINDRADA: 1498
TRACCIÓN: SIMPLE
ESTADO: MAL ESTADO
CAJA DE CAMBIOS: MECÁNICA
ADEUDO IMPUESTOS: 1.659,00 Bs
ADEUDO ITV: 750,00 Bs





SUBASTA PÚBLICA

VALOR COMERCIAL:

\$us. 1.000,00

25, 26, 27 Y 30 DE
SEPTIEMBRE



698-80616
699-02938

USTARIZ VAGONETA

Nº DE CASO: CB-R-419/15

MARCA: TOYOTA

TIPO/MODELO: CALDINA / 1995

COLOR: AZUL

COMBUSTIBLE: GASOLINA

PUERTAS: 5

PLACA: 2188-XFR (I)

CILINDRADA: 1998

TRACCIÓN: 4X2 SIMPLE

ESTADO: REGULAR

CAJA DE CAMBIOS: MECÁNICA

ADEUDO IMPUESTOS: 6.255,00 Bs

ADEUDO ITV: 1.160,00 Bs





SUBASTA PÚBLICA

VALOR COMERCIAL:

\$us. 2.050,00

**25, 26, 27 Y 30 DE
SEPTIEMBRE**



698-80616
699-02938

USTARIZ VAGONETA

Nº DE CASO: CB-V-406/12
MARCA: NISSAN
TIPO/MODELO: WINGROAD / 2004
COLOR: BLANCO
COMBUSTIBLE: GASOLINA
PUERTAS: 5
PLACA: 2369-ZXI
CILINDRADA: 1497
TRACCIÓN: 4X2 SIMPLE
ESTADO: MAL ESTADO
CAJA DE CAMBIOS: AUTOMÁTICA
ADEUDO IMPUESTOS: 6.948,00 Bs
ADEUDO ITV: 840,00 Bs



SUBASTA PÚBLICA

VALOR COMERCIAL:

\$us. 3.000,00

25, 26, 27 Y 30 DE
SEPTIEMBRE



698-80616
699-02938

USTARIZ VAGONETA

Nº DE CASO: CB-X-408/14
MARCA: TOYOTA
TIPO/MODELO: TOWN ACE NOAH /2000
COLOR: PLATEADO
COMBUSTIBLE: GAS NATURAL (RUAT)
PUERTAS: 4
PLACA: 2589-GDT
CILINDRADA: 1998
TRACCIÓN: 4X2 SIMPLE
ESTADO: REGULAR
CAJA DE CAMBIOS: AUTOMÁTICA
ADEUDO IMPUESTOS: 272,00 Bs
ADEUDO ITV: 790,00 Bs





SUBASTA PÚBLICA

VALOR COMERCIAL:

\$us. 950,00

**25, 26, 27 Y 30 DE
SEPTIEMBRE**



698-80616
699-02938

USTARIZ AUTOMÓVIL

Nº DE CASO: CB-V-415/18
MARCA: TOYOTA
TIPO/MODELO: CARINA / 1994
COLOR: AZUL
COMBUSTIBLE: GASOLINA (RUAT)
PUERTAS: 4
PLACA: 1455-EFX
TRACCIÓN: SIMPLE
ESTADO: MAL ESTADO
CAJA DE CAMBIOS: MECÁNICA
ADEUDO IMPUESTOS: 5.731,00 Bs
ADEUDO ITV: 730,00 Bs





SUBASTA PÚBLICA

VALOR COMERCIAL:

\$us. 2.300,00

25, 26, 27 Y 30 DE SEPTIEMBRE



698-80616
699-02938

USTARIZ VAGONETA

Nº DE CASO: CB-T-404/16
MARCA: SUBARU
TIPO/MODELO: FORESTER / 1997
COLOR: VERDE COMBINADO
COMBUSTIBLE: GASOLINA
PUERTAS: 5
PLACA: 2723-YSI
CILINDRADA: 1994
TRACCIÓN: 4X4 DOBLE
ESTADO: MAL ESTADO
CAJA DE CAMBIOS: MECÁNICA
ADEUDO IMPUESTOS: 312,00 Bs
ADEUDO ITV: 710,00 Bs





SUBASTA PÚBLICA

VALOR COMERCIAL:

\$us. 3.500,00

25, 26, 27 Y 30 DE
SEPTIEMBRE



698-80616
699-02938

USTARIZ VAGONETA

Nº DE CASO: CB-C-405/13
MARCA: TOYOTA
TIPO/MODELO: COROLLA / 1995
COLOR: GRIS COMBINADO
COMBUSTIBLE: GASOLINA (RUAT)
PUERTAS: 5
PLACA: 2819-SKG
CILINDRADA: 1496
TRACCIÓN: 4X2 SIMPLE
ESTADO: MAL ESTADO
CAJA DE CAMBIOS: AUTOMÁTICA
ADEUDO IMPUESTOS: 1.960,00 Bs
ADEUDO ITV: 900,00 Bs





SUBASTA PÚBLICA

VALOR COMERCIAL:

\$us. 3.000,00

25, 26, 27 Y 30 DE
SEPTIEMBRE



698-80616
699-02938

USTARIZ VAGONETA

Nº DE CASO: CB-B-405/13
MARCA: NISSAN
TIPO/MODELO: MURANO / 2010
COLOR: NEGRO
COMBUSTIBLE: GAS NATURAL (RUAT)
PUERTAS: 5
PLACA: 3058-TLU
CILINDRADA: 3500
TRACCIÓN: 4X4 DOBLE
ESTADO: MAL ESTADO
CAJA DE CAMBIOS: AUTOMÁTICA
ADEUDO IMPUESTOS: 489,00 Bs
ADEUDO ITV: 790,00 Bs





SUBASTA PÚBLICA

VALOR COMERCIAL:

\$us. 800,00

**25, 26, 27 Y 30 DE
SEPTIEMBRE**



698-80616
699-02938

USTARIZ VAGONETA

Nº DE CASO: CB-B-406/15

MARCA: TOYOTA

TIPO/MODELO: CALDINA / 1998

COLOR: GRIS

COMBUSTIBLE: GASOLINA

PUERTAS: 5

PLACA: 2581-DAE

CILINDRADA: 1496

TRACCIÓN: 4X2 SIMPLE

ESTADO: MAL ESTADO

CAJA DE CAMBIOS: MECÁNICA

ADEUDO IMPUESTOS: 3.075,00 Bs

ADEUDO ITV: 710,00 Bs





SUBASTA PÚBLICA

VALOR COMERCIAL:

\$us. 1.500,00

**25, 26, 27 Y 30 DE
SEPTIEMBRE**



698-80616
699-02938

USTARIZ VAGONETA

Nº DE CASO: CB-M-427/15
MARCA: MITSUBISHI
TIPO/MODELO: PAJERO / 1988
COLOR: AZUL
COMBUSTIBLE: DIESEL
PUERTAS: 5
PLACA: 1194-HSL
CILINDRADA: 2476
TRACCIÓN: SIMPLE
ESTADO: REGULAR
CAJA DE CAMBIOS: MECÁNICA
ADEUDO IMPUESTOS: 13.160,00 Bs
ADEUDO ITV: 800,00 Bs





SUBASTA PÚBLICA

VALOR COMERCIAL:

\$us. 1.500,00

25, 26, 27 Y 30 DE
SEPTIEMBRE



698-80616
699-02938

USTARIZ VAGONETA

Nº DE CASO: LP-R-09/08
MARCA: TOYOTA
TIPO/MODELO: COROLLA / 1995
COLOR: PLATEADO
COMBUSTIBLE: GASOLINA
PUERTAS: 5
PLACA: 1723-ZXX
CILINDRADA: 1496
TRACCIÓN: SIMPLE
ESTADO: MAL ESTADO
CAJA DE CAMBIOS: AUTOMÁTICA
ADEUDO IMPUESTOS: 3.516,00 Bs
ADEUDO ITV: 750,00 Bs





SUBASTA PÚBLICA

VALOR COMERCIAL:

\$us. 3.000,00

**25, 26, 27 Y 30 DE
SEPTIEMBRE**



698-80616
699-02938

USTARIZ VAGONETA

Nº DE CASO: CB-C-417/10
MARCA: TOYOTA
TIPO/MODELO: 4 RUNNER / 1998
COLOR: BEIGE
COMBUSTIBLE: GASOLINA
PUERTAS: 5
PLACA: 2127-RIS
CILINDRADA: 3400
TRACCIÓN: 4X4 DOBLE
ESTADO: REGULAR
CAJA DE CAMBIOS: AUTOMÁTICA
ADEUDO IMPUESTOS: 13.329,00 Bs
ADEUDO ITV: 790,00 Bs





SUBASTA PÚBLICA

VALOR COMERCIAL:

\$us. 1.000,00

25, 26, 27 Y 30 DE
SEPTIEMBRE



698-80616
699-02938

USTARIZ AUTOMÓVIL

Nº DE CASO: CP-S-04/11
MARCA: MERCEDES BENZ
TIPO/MODELO: C-220 / 2000
COLOR: BEIGE
COMBUSTIBLE: DIESEL
PUERTAS: 4
PLACA: 2248-REN
CILINDRADA: 2200
TRACCIÓN: 4X2 SIMPLE
ESTADO: REGULAR
CAJA DE CAMBIOS: MECÁNICA
ADEUDO IMPUESTOS: 6.218,00 Bs
ADEUDO ITV: 840,00 Bs





SUBASTA PÚBLICA

VALOR COMERCIAL:

\$us. 2.000,00

25, 26, 27 Y 30 DE
SEPTIEMBRE



698-80616
699-02938

USTARIZ VAGONETA

Nº DE CASO: CB-P-406/14
MARCA: TOYOTA
TIPO/MODELO: TOWNACE / 1997
COLOR: PLATEADO
COMBUSTIBLE: GASOLINA
PUERTAS: 4
PLACA: 1607-BAP
CILINDRADA: 1998
TRACCIÓN: SIMPLE
ESTADO: MAL ESTADO
CAJA DE CAMBIOS: AUTOMÁTICA
ADEUDO IMPUESTOS: 272,00 Bs
ADEUDO ITV: 790,00 Bs





SUBASTA PÚBLICA

VALOR COMERCIAL:

\$us. 1.000,00

25, 26, 27 Y 30 DE
SEPTIEMBRE



698-80616
699-02938

USTARIZ VAGONETA

Nº DE CASO: CB-J-402/15
MARCA: TOYOTA
TIPO/MODELO: COROLLA / 1997
COLOR: BLANCO
COMBUSTIBLE: GASOLINA
PUERTAS: 5
PLACA: 1648-RYH
CILINDRADA: 1496
TRACCIÓN: 4X2 SIMPLE
ESTADO: MAL ESTADO
CAJA DE CAMBIOS: AUTOMÁTICA
ADEUDO IMPUESTOS: 1.960,00 Bs
ADEUDO ITV: 750,00 Bs





SUBASTA PÚBLICA

VALOR COMERCIAL:

\$us. 2.500,00

**25, 26, 27 Y 30 DE
SEPTIEMBRE**



698-80616
699-02938

USTARIZ VAGONETA

Nº DE CASO: CB-M-419/13

MARCA: MAZDA

TIPO/MODELO: PREMACY / 2008

COLOR: PLATEADO

COMBUSTIBLE: GASOLINA

PUERTAS: 5

PLACA: 2814-DTU

CILINDRADA: 1998

TRACCIÓN: 4X4 DOBLE

ESTADO: REGULAR

CAJA DE CAMBIOS: SECUENCIAL

ADEUDO IMPUESTOS: 25.359,00 Bs

ADEUDO ITV: 790,00 Bs





SUBASTA PÚBLICA

VALOR COMERCIAL:

\$us. 8.101,62

30 DE SEPTIEMBRE



698-80616
699-02938

USTARIZ CAMIÓN

Nº DE CASO: CB-C-408/20
MARCA: VOLVO
TIPO/MODELO: F7 / 1979
COLOR: ROJO
COMBUSTIBLE: DIESEL
PUERTAS: 2
PLACA: 1246-UXX
CILINDRADA: 7000
TRACCIÓN: SIMPLE
ESTADO: MAL ESTADO
CAJA DE CAMBIOS: MECÁNICA
ADEUDO IMPUESTOS: 7.951,00 Bs
ADEUDO ITV: 520,00 Bs





SUBASTA PÚBLICA

VALOR COMERCIAL:

\$us. 7.439,20

30 DE SEPTIEMBRE



698-80616
699-02938

USTARIZ MINIBUS

Nº DE CASO: CB-S-418/12
MARCA: KING LONG
TIPO/MODELO: XMQ6520E / 2012
COLOR: BLANCO
COMBUSTIBLE: GAS NATURAL (RUAT)
PUERTAS: 4
PLACA: 2996-ZKI
CILINDRADA: 2237
TRACCIÓN: 4X2 SIMPLE
ESTADO: MALO
CAJA DE CAMBIOS: MECÁNICA
ADEUDO IMPUESTOS: 25.138,00 Bs
ADEUDO ITV: 870,00 Bs





SUBASTA PÚBLICA

VALOR COMERCIAL:

\$us. 110,00

25, 26, 27 Y 30 DE
SEPTIEMBRE



698-80616
699-02938

USTARIZ MOTO

N° DE CASO: CB-F-404/15
MARCA: HONDA
TIPO/MODELO: VT250Z / 1988
COLOR: AZUL COMBINADO
COMBUSTIBLE: GASOLINA (RUAT)
PUERTAS: 0
PLACA: 2235-YRR
CILINDRADA: 249
TRACCIÓN: 2XI SIMPLE
ESTADO: MALD
ADEUDO IMPUESTOS: SIN ADEUDO
ADEUDO ITV: 810,00 Bs





SUBASTA PÚBLICA

VALOR COMERCIAL:

\$us. 100,00

25, 26, 27 Y 30 DE
SEPTIEMBRE



698-80616
699-02938

USTARIZ MOTO

N° DE CASO: CB-S-418/12
MARCA: SUPER MOTOS
TIPO/MODELO: SM250GY / 2011
COLOR: NEGRO
COMBUSTIBLE: GASOLINA (RUAT)
PUERTAS: 0
PLACA: 2778-TZF
CILINDRADA: 250
TRACCIÓN: 2XI SIMPLE
ESTADO: MALD
ADEUDO IMPUESTOS: 1.166,00 Bs
ADEUDO ITV: 750,00 Bs





DISTRITAL COCHABAMBA

LUGAR DE EXHIBICIÓN:

➤ Vehículos:



- De horas 09:00 a 17:00.

FECHAS DE EXHIBICIÓN:

POSTA TOLATA Y POSTA PALMITOS Desde el 16, 17, 18 y 19 de septiembre de 2024.

POSTA USTARIZ Desde el 20, 23 y 24 de septiembre de 2024.

AUTORIDAD FEDATARIA: Notario de Gobierno del Gobierno Autónomo Departamental De Cochabamba, Abg. Ana María Veizaga Siles.

LUGAR DE EJECUCIÓN DE LOS ACTOS DE MONETIZACIÓN: Auditorio de la ex – estación antigua de Cochabamba, local N° 32, ubicado en la zona central de Cochabamba – Calle Tarata entre Av. Barrientos y Francisco Velarde - zona San Antonio.

FECHAS DE LOS ACTOS DE MONETIZACIÓN:

1er acto de subasta:

Primer grupo: 25 de septiembre de 2024, hrs. 09:00 a 12:30 y 14:00 a 18:00.

Segundo grupo: 26 septiembre de 2024, hrs. 09:00 a 12:30 y 14:00 a 18:00.

Tercer grupo: 27 de septiembre de 2024, hrs. 09:00 a 12:30 y 14:00 a 18:00.

2do acto de subasta: Lunes, 30 de septiembre de 2024 de horas 09:00 a 12:00.

3er acto de subasta: Lunes, 30 de septiembre de 2024 de horas 14:00 a 18:00.



OBSERVACIONES:

- No podrán participar en los actos de subasta pública el procesado, los servidores públicos del Ministerio de Gobierno y los familiares de estos hasta el segundo grado de consanguinidad o segundo grado de afinidad.
- Los interesados podrán hacer revisión de los motorizados en las fechas de exhibición señaladas, a fin de **verificar las características y establecer la necesidad de mantenimiento, reparación u otros que requiera el bien**. DIRCABI no admitirá reclamos posteriores en caso de adjudicación. **La descripción de las características de los motorizados es nominal, salvando cualquier error de transcripción.**
- DIRCABI en caso de adjudicación hará entrega del motorizado, asumiendo el adjudicatario la obligación del retiro del bien, así como el pago de impuestos (según el Municipio de radicatoria competente), multas, infracciones pendientes y gastos inherentes a efectos de regular su titularidad.
- DIRCABI cumplirá la entrega de la documentación necesaria para la transferencia, asumiendo el adjudicatario las gestiones de los trámites que corresponda a efectos de registrar su titularidad.

Para conocer mayores detalles de los bienes a monetizarse, se podrá revisar la página web: mingobierno.gob.bo, dircabi.mingobierno.gob.bo, o llamar al celular: 69902938, 69880616; asimismo, podrán apersonarse a las oficinas de la Distritales de DIRCABI.

MÁS INFORMACIÓN

Oficina Nacional

Calle Cuba esq. Pasoskanqui #1617 Zona Miraflores

Teléfonos 2-114813

Of. Departamental La Paz

**Calle Cañada Strongest N° 1822 Zona Central Edificio Mallku Piso
7 PH, Teléfono: 2-494276**

Of. Departamental Oruro

**Calle La Plata N° 5700 Esquina Cochabamba (2da Planta)
Teléfono: 2-5112485**

Of. Departamental Potosí

Calle Calama N° 188 Oficinas de Migración de la ciudad de Potosí

Of. Departamental Cochabamba

**Calle Juan Capriles Entre Av. Libertadores y Tupak Amaru N° 150
Teléfono: +591 4-4459131**

Of. Departamental Sucre

**Av. Ostría Gutiérrez N° 232, Edificio Cerabol, tercer piso, de la
ciudad de Sucre**

Of. Departamental Tarija

Calle Federico Ávila, Av. Las Américas N° 150

Teléfono: 4-6652100

Of. Departamental Pando

**Av. Internacional; Modulo Fronterizo, frente a oficinas de ZOFRA
Cobija y Migración S/N, Cel. 76100600**

Of. Departamental Beni

Av. Pedro Ignacio Muiba S/N, Teléfono: 73916028

Of. Departamental Santa Cruz

Calle Pitajaya N° 100, Zona Santa Rosita

Teléfono: 3-3536070