

OCTUBRE 2024 SUBASTA PÚBLICA CONTACTOS



630-28117
698-80616
699-02938

2-494276



CHATARRA LA PAZ





SUBASTA PÚBLICA

VALOR COMERCIAL POR LOTE:

\$us.2.150,00



698-80616
699-02938

15 y 16 DE OCTUBRE

LOTE 1 DE CHATARRA (RIO SECO)

Nº	CASO	CARACTERÍSTICAS	AÑO
1	P-1/95	VAGONETA CHEVROLET	1993
2	OR-V-301/10	CAMIONETA MITSUBISHI	2006



SUBASTA PÚBLICA

VALOR COMERCIAL POR LOTE:

\$us.830,00



698-80616
699-02938

15 y 16 DE OCTUBRE

LOTE 2 DE CHATARRA (RIO SECO)

Nº	CASO	CARACTERÍSTICAS	AÑO
1	T-2/97	CAMIONETA FARGO	1960
2	M-2/98	JEEP TOYOTA	1978
3	CH-15/05	AUTOMOVIL TOYOTA	1975



SUBASTA PÚBLICA

VALOR COMERCIAL POR LOTE:

\$us.1.750,00



698-80616
699-02938

15 y 16 DE OCTUBRE

LOTE 3 DE CHATARRA (RIO SECO)

Nº	CASO	CARACTERÍSTICAS	AÑO
1	LP-OE-X-1/18	VAGONETA TOYOTA	1996
2	LP-A-016/08	VAGONETA NISSAN	1995
3	CH-3/03	CAMIONTE DATSUN	1986



SUBASTA PÚBLICA

VALOR COMERCIAL POR LOTE:

\$us.1.250,00



698-80616
699-02938

15 y 16 DE OCTUBRE

LOTE 4 DE CHATARRA (RIO SECO)

Nº	CASO	CARACTERÍSTICAS	AÑO
1	A-21/02	VAGONETA TOYOTA	1991
2	LP-C-36/13	MINIBUS ASIA	1989
3	C-7/02	VAGONETA TOYOTA	1985



SUBASTA PÚBLICA

VALOR COMERCIAL POR LOTE:

\$us.3.590,00



698-80616
699-02938

15 y 16 DE OCTUBRE

LOTE 5 DE CHATARRA (RIO SECO)

Nº	CASO	CARACTERÍSTICAS	AÑO
1	LP-C-52/13	MINIBUS NISSAN	1991
2	LP-H-08/09	CAMIONETA TOYOTA	1997
3	LP-Q-08/11	MOTO HONDA	1995



SUBASTA PÚBLICA

VALOR COMERCIAL POR LOTE:

\$us.1.570,00



698-80616
699-02938

15 y 16 DE OCTUBRE

LOTE 6 DE CHATARRA (RIO SECO)

Nº	CASO	CARACTERÍSTICAS	AÑO
1	G-3/98	AUTOMOVIL DODGE	1975
2	LP-A-28/13	CAMIONETA TOYOTA	1988
3	S-5/00	AUTOMOVIL DODGE	1972



SUBASTA PÚBLICA

VALOR COMERCIAL POR LOTE:

\$us.1.580,00



698-80616
699-02938

15 y 16 DE OCTUBRE

LOTE 7 DE CHATARRA (RIO SECO)

Nº	CASO	CARACTERÍSTICAS	AÑO
1	M-5/94	VAGONETA LADA	1988
2	LP-V-05/13	VAGONETA TOYOTA	-----
3	F-01/07	VAGONETA TOYOTA	1991



SUBASTA PÚBLICA

VALOR COMERCIAL POR LOTE:

\$us.1.700,00



698-80616
699-02938

15 y 16 DE OCTUBRE

LOTE 8 DE CHATARRA (RIO SECO)

Nº	CASO	CARACTERÍSTICAS	AÑO
1	H-1/02	AUTOMOVIL LADA	1987
2	LP-S-11/11	MINIBUS TOYOTA	2003
3	C-33/02	MICRO GMC	1975

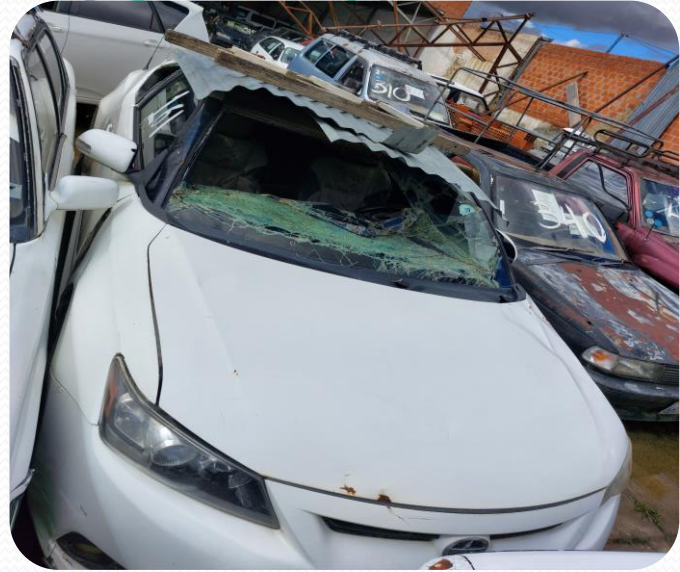

SUBASTA PÚBLICA

VALOR COMERCIAL POR LOTE:

\$us.1.600,00



698-80616
699-02938

15 y 16 DE OCTUBRE

LOTE 9 DE CHATARRA (RIO SECO)

Nº	CASO	CARACTERÍSTICAS	AÑO
1	LP-A-15/11	VAGONETA MITSUBISHI	1995
2	LP-JD-L-2/15	AUTOMOVIL SCION	2013
3	L-11/04	MINIBUS HYUNDAI	1991

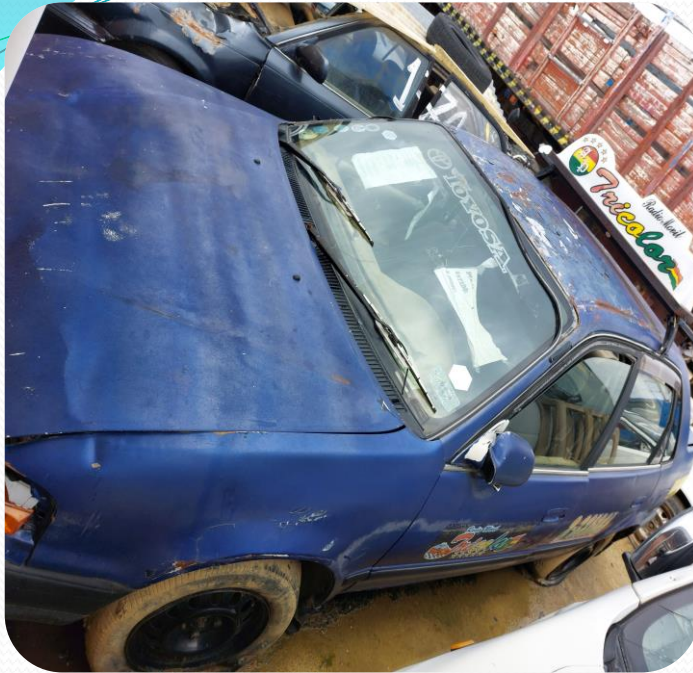

SUBASTA PÚBLICA

VALOR COMERCIAL POR LOTE:

\$us.2.050,00



698-80616
699-02938

15 y 16 DE OCTUBRE

LOTE 10 DE CHATARRA (RIO SECO)

Nº	CASO	CARACTERÍSTICAS	AÑO
1	LP-F-09/12	AUTOMOVIL TOYOTA	1995
2	P-17/05	MINIBUS MITSUBISHI	-----
3	R-3/03	VAGONETA JEEP	1978



SUBASTA PÚBLICA

VALOR COMERCIAL POR LOTE:

\$us.520,00



698-80616
699-02938

15 y 16 DE OCTUBRE

LOTE 11 DE CHATARRA (RIO SECO)

Nº	CASO	CARACTERÍSTICAS	AÑO
1	LP-UM-M-1/19	MOTOCICLETA KANDA	2017
2	LP-UM-G-1/19	MOTOCICLETA KANDA	2017
3	LP-G-05/13	MOTOCICLETA SUMO	2007



SUBASTA PÚBLICA

VALOR COMERCIAL POR LOTE:

\$us.1.950,00

698-80616
699-02938

15 y 16 DE OCTUBRE

LOTE 12 DE CHATARRA (RIO SECO)

Nº	CASO	CARACTERÍSTICAS	AÑO
1	LP-P-04/11	VAGONETA NISSAN	1994
2	M-2/97	VAGONETA DODGE	1974
3	L-13/05	CAMIONETA ISUZU	----



SUBASTA PÚBLICA

VALOR COMERCIAL POR LOTE:

\$us.1.620,00



698-80616
699-02938

15 y 16 DE OCTUBRE

LOTE 13 DE CHATARRA (RIO SECO)

Nº	CASO	CARACTERÍSTICAS	AÑO
1	A-21/02	CAMIONETA FORD	1996
2	SNC-LPZ-0002/00	AUTOMOVIL TOYOTA	----
3	X-596/04	JEEP SUZUKI	1995



SUBASTA PÚBLICA

VALOR COMERCIAL POR LOTE:

\$us.880,00

698-80616
699-02938

15 y 16 DE OCTUBRE

LOTE 14 DE CHATARRA (RIO SECO)

Nº	CASO	CARACTERÍSTICAS	AÑO
1	LP-OE-S-1/15	AUTOMOVIL TOYOTA	1996
2	F-4/06	CAMIONETA DATSUN	----
3	C-25/07	CAMIONETA GMC	1968



SUBASTA PÚBLICA

VALOR COMERCIAL POR LOTE:

\$us.1.100,00



698-80616
699-02938

15 y 16 DE OCTUBRE

LOTE 15 DE CHATARRA (RIO SECO)

Nº	CASO	CARACTERÍSTICAS	AÑO
1	LP-L-07/11	VAGONETA TOYOTA	1994
2	LP-OE- C-4/16	VAGONETA ISUZU	1991



SUBASTA PÚBLICA

VALOR COMERCIAL POR LOTE:

\$us.1.950,00

698-80616
699-02938

15 y 16 DE OCTUBRE

LOTE 16 DE CHATARRA (TUNI)

Nº	CASO	CARACTERÍSTICAS	AÑO
1	LP-OE-L-2/18	AUTOMOVIL NISSAN	---
2	LP-CHA-001/23	AUTOMOVIL TOYOTA	1997
3	CH-5/97	CAMIONETA TOYOTA	----



SUBASTA PÚBLICA

VALOR COMERCIAL POR LOTE:

\$us.2.300,00



698-80616
699-02938

15 y 16 DE OCTUBRE

LOTE 17 DE CHATARRA (TUNI)

Nº	CASO	CARACTERÍSTICAS	AÑO
1	LP-JD-C-12/14	VAGONETA TOYOTA	1997
2	LC-30/06	JEEP MITSUBISHI	1993
3	LP-A-44/12	VAGONETA NISSAN	1994



SUBASTA PÚBLICA

VALOR COMERCIAL POR LOTE:

\$us.1.800,00



698-80616
699-02938

15 y 16 DE OCTUBRE

LOTE 18 DE CHATARRA (TUNI)

Nº	CASO	CARACTERÍSTICAS	AÑO
1	LP-UM-CH-1/19	VAGONETA TOYOTA	---
2	LP-JD-V-03/14	CAMIONETA MITSUBISHI	2002



SUBASTA PÚBLICA

VALOR COMERCIAL POR LOTE:

\$us.2.200,00



698-80616
699-02938

15 y 16 DE OCTUBRE

LOTE 19 DE CHATARRA (FAB)

Nº	CASO	CARACTERÍSTICAS	AÑO
1	LP-OE-C-2/19	MICRO DODGE	1979
2	LP-R-06/12	VAGONETA TOYOTA	2000
3	H-3/06	MINIBUS TOYOTA	1992

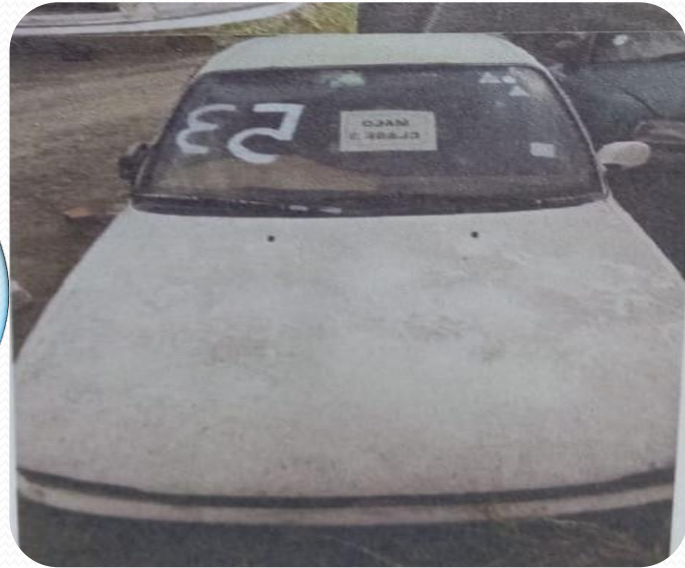

SUBASTA PÚBLICA

VALOR COMERCIAL POR LOTE:

\$us.1.950,00



698-80616
699-02938

15 y 16 DE OCTUBRE

LOTE 20 DE CHATARRA (EXALTACION)

Nº	CASO	CARACTERÍSTICAS	AÑO
1	LP-Q-19/09	JEEP TOYOTA	1976
2	LP-A-12/12	AUTOMOVIL TOYOTA	1995
3	LP-JD-A-12/16	AUTOMOVIL TOYOTA	1996



SUBASTA PÚBLICA

VALOR COMERCIAL POR LOTE:

\$us.1.050,00



698-80616
699-02938

15 y 16 DE OCTUBRE

LOTE 21 DE CHATARRA (D 8)

Nº	CASO	CARACTERÍSTICAS	AÑO
1	LP-OE-Q-3/18	MINIBUS TOYOTA	----
2	LP-OE-X-01/14	VAGONETA NISSAN	1992
3	LP-S-09/14	MINIBUS TOYOTA	1989



SUBASTA PÚBLICA

VALOR COMERCIAL POR LOTE:
2DO ACTO

\$us.304,00



698-80616
699-02938

15 y 16 DE OCTUBRE

LOTE 22 DE CHATARRA (RIO SECO)

Nº	CASO	CARACTERÍSTICAS	AÑO
1	LP-UM-X-9/22	MOTO PEGASUS	2012
2	LP-UM-X-5/18	MOTO KANDA	2007
3	LP-M-14/13	MOTOCICLETA HONDA	---



SUBASTA PÚBLICA

VALOR COMERCIAL POR LOTE:
2DO ACTO

\$us.400,00



698-80616
699-02938

15 y 16 DE OCTUBRE

LOTE 23 DE CHATARRA (RIO SECO)

Nº	CASO	CARACTERÍSTICAS	AÑO
1	LP-JD-X-7/20	MOTOCICLETA PEGASUS	2019
2	LP-QU-X-7/21	MOTOCICLETA KANDA	2019
3	LP-GIAEF-01/11	MOTOCICLETA YAMAHA	2007

DISTRITAL LA PAZ (CHATARRA)

EXHIBICIÓN:

- **Galpón Tuni:** En instalaciones del Galpón “Tuni”, ubicado en la comunidad Tuni, carretera Layuri del Municipio de Achocalla del Depto. de La Paz.
- **Galpón Rio Seco:** En instalaciones del Galpón “Rio Seco”, ubicado en la zona Puerto Mejillones, Av. 5, N° 55 de la ciudad de El Alto.
- **Galpón D-8:** En instalaciones del Galpón D-8, ubicado en la calle Tarija, Av. Achocalla del Municipio de Achocalla del Depto. de La Paz.
- **Galpón Viacha:** En instalaciones del Galpón Viacha ubicado en el Municipio de Viacha del Depto. de La Paz
- **Galpón FAB:** En instalaciones de la Fuerza Aérea Militar (FAB), ubicado en la Av. Juan Pablo II de la ciudad de El Alto.
- **Galpón Exaltación:** En instalaciones del Galpón “Exaltación”, ubicado en la Av. 23 de julio entre calle Camacho y Aroma de la ciudad de El Alto.
- **Galpón Mecapaca:** En instalaciones del Galpón “Mecapaca”, ubicado en la Carretera Principal Rio Abajo del municipio de Mecapaca.

FECHAS Y HORARIOS:

- **Galpón Tuni:** En fechas jueves 03 y viernes 04 de octubre, de horas 10:00 a 11:30
- **Galpón Rio Seco:** En fechas lunes 07 y martes 08 de octubre de horas 10:00 a 11:30
- **Galpón D-8:** En fechas miércoles 09 y jueves 10 de octubre, de horas 10:00 a 11:00
- **Galpón Viacha:** En fechas miércoles 09 y jueves 10 de octubre, de horas 12:30 a 14:30
- **Galpón FAB:** En fechas miércoles 09 y jueves 10 de octubre, de horas 16:00 a 17:30
- **Galpón Exaltación:** En fecha viernes 11 de octubre de horas 10:00 a 12:30
- **Galpón Mecapaca:** En fechas Jueves 03, viernes 04, lunes 07 y martes 08 de octubre de horas 15:30 a 17:30

Se habilitarán vehículos que trasladen a los interesados desde puertas de DIRCABI - Distrital La Paz, ubicado en la C. Cañada Strongest N° 1822, Zona San Pedro, Edificio Mallku, en los siguientes horarios:

- **Galpón Tuni:** Desde las 08:30 con tolerancia de 20 minutos de espera.
- **Galpón Rio Seco:** Desde las 08:30 con tolerancia de 20 minutos de espera.
- **Galpón D-8:** Desde las 08:30 con tolerancia de 20 minutos de espera.
- **Galpón Viacha:** Desde las 11:00 con tolerancia de 20 minutos de espera.
- **Galpón FAB:** Desde las 15:00 con tolerancia de 20 minutos de espera.
- **Galpón Exaltación:** Desde las 08:30 con tolerancia de 20 minutos de espera.
- **Galpón Mecapaca:** Desde las 14:30 con tolerancia de 20 minutos de espera.

DISTRITAL LA PAZ

AUTORIDAD FEDATARIA: Abg. Cristian Emanuel Hernández Sánchez, **Notario de Fe Pública N°30** de la ciudad de La Paz, ubicado en la Calle Socabaya N° 340, entre calles Potosí y Mercado de la ciudad de La Paz.

LUGAR DE EJECUCIÓN DE LOS ACTOS DE MONETIZACIÓN: Federación Sindical de Trabajadores Mineros de Bolivia, piso 4, ubicado en la Av. 16 de Julio N° 1470 (Paseo el Prado) de la ciudad de La Paz.

FECHAS DE LOS ACTOS DE MONETIZACIÓN:

SUBASTA PÚBLICA:

LOTES 1 AL 21

PRIMER ACTO (LOTES 1 al 21): El 15 de octubre de 2024 de hrs. 09:00 hasta su conclusión.

SEGUNDO ACTO (LOTES 1 al 21): El 16 de octubre de 2024 de hrs. 09:00 hasta su conclusión.

TERCER ACTO (LOTES 1 al 21): El 16 de octubre de 2024 de hrs. 16:00 hasta su conclusión.

LOTES 22 y 23

SEGUNDO ACTO (LOTES 22 y 23): El 15 de octubre de 2024 de hrs. 11:30 hasta su conclusión.

TERCER ACTO (LOTES 22 al 23): El 16 de octubre de 2024 de hrs. 10:30 hasta su conclusión.



OBSERVACIONES:

- No podrán participar en los actos de subasta pública de chatarra el procesado, los servidores públicos del Ministerio de Gobierno y los familiares de estos hasta el segundo grado de consanguinidad o segundo grado de afinidad.
- Los interesados podrán efectuar la revisión física de los Lotes de Chatarra en las fechas de exhibición señaladas, a fin de verificar las características de los bienes. DIRCABI no admitirá reclamos posteriores en caso de adjudicación. **Se aclara que la descripción de las características de los motorizados que componen los lotes de chatarra es nominal, salvando cualquier error de transcripción.**
- DIRCABI en caso de adjudicación hará la entrega de los bienes, asumiendo el adjudicatario la obligación del retiro del bien, así como los gastos notariales para su entrega correspondiente.
- Los interesados o terceros con derecho a reclamo podrán apersonarse a DIRCABI a efectos del inciso h) del artículo 112 del D.S. 3434, previo cumplimiento del artículo 256 del Código de Procedimiento Penal y normativa aplicable al caso.
- Los documentos y estado de los motorizados que componen los Lotes, podrán ser revisados por los interesados, en las fechas de exhibición y en el mismo acto de subasta pública.
- Los adjudicatarios deben considerar que los datos señalados en el presente anuncio son únicamente a objeto de referencia de los motorizados que componen los lotes, siendo que estos motorizados **NO PUEDEN INGRESAR EN CIRCULACIÓN**; a tal efecto, DIRCABI inició el trámite de baja de registro de los motorizados en estado de chatarra en el RUAT, procediendo a la devolución de las placas de circulación a las entidades correspondientes.

Para conocer mayores detalles de los bienes a monetizarse, se podrá revisar la página web: mingobierno.gob.bo, dircabi.mingobierno.gob.bo, o llamar al teléfono: 2494276, celular: 69902938, 69880616; asimismo, podrán apersonarse a las oficinas de la Distrital de DIRCABI de La Paz ubicada en la C. Cañada Strongest N° 1822, Zona San Pedro, edificio Mallku, 7mo. Piso P.H.

MÁS INFORMACIÓN

Oficina Nacional

Calle Cuba esq. Pasoskanqui #1617 Zona Miraflores

Teléfonos 2-114813

Of. Departamental La Paz

**Calle Cañada Strongest N° 1822 Zona Central Edificio Mallku Piso
7 PH, Teléfono: 2-494276**

Of. Departamental Oruro

**Calle La Plata N° 5700 Esquina Cochabamba (2da Planta)
Teléfono: 2-5112485**

Of. Departamental Potosí

Calle Calama N° 188 Oficinas de Migración de la ciudad de Potosí

Of. Departamental Cochabamba

Calle Juan Capriles Entre Av. Libertadores y Tupak Amaru N° 150

Teléfono: +591 4-4459131

Of. Departamental Sucre

**Av. Ostría Gutiérrez N° 232, Edificio Cerabol, tercer piso, de la
ciudad de Sucre**

Of. Departamental Tarija

Calle Federico Ávila, Av. Las Américas N° 150

Teléfono: 4-6652100

Of. Departamental Pando

**Av. Internacional; Modulo Fronterizo, frente a oficinas de ZOFRA
Cobija y Migración S/N, Cel. 76100600**

Of. Departamental Beni

Av. Pedro Ignacio Muiba S/N, Teléfono: 73916028

Of. Departamental Santa Cruz

Calle Pitajaya N° 100, Zona Santa Rosita

Teléfono: 3-3536070