



ESTADO PLURINACIONAL DE  
**BOLIVIA**

MINISTERIO  
DE GOBIERNO



# MONETIZACIÓN

ABRIL 2024

## SUBASTA PÚBLICA

2-114813

CONTACTOS



698-80616  
699-02938





ESTADO PLURINACIONAL DE  
**BOLIVIA**

MINISTERIO  
DE GOBIERNO



ABRIL 2024

# SUBASTA PÚBLICA CONTACTOS



698-80616  
699-02938

2-114813



# VEHÍCULOS







ESTADO PLURINACIONAL DE  
**BOLIVIA**

MINISTERIO  
DE GOBIERNO

ESTADO PLURINACIONAL DE BOLIVIA  
MINISTERIO DE GOBIERNO  
**DIRCABI**



**SUBASTA PÚBLICA**

**VALOR COMERCIAL:**

**\$us. 100,00**

**24, 25 Y 26 DE ABRIL**



698-80616  
699-02938

## SANTA CRUZ MOTO

**Nº DE CASO:** SC-P-516/19

**MARCA:** HONDA

**TIPO/MODELO:** CBX-200 / 1996

**COLOR:** GUINDO

**COMBUSTIBLE:** GASOLINA

**PUERTAS:** 0

**PLACA:** 771-GKL

**CILINDRADA:** 196

**TRACCIÓN:** NO DECLARA

**ESTADO:** REGULAR

**CAJA DE CAMBIOS:** MECÁNICA

**ADEUDO IMPUESTOS:** 937,00 Bs

**ADEUDO ITV:** 790,00 Bs







ESTADO PLURINACIONAL DE  
**BOLIVIA**

MINISTERIO  
DE GOBIERNO

ESTADO PLURINACIONAL DE BOLIVIA  
MINISTERIO DE GOBIERNO  
**DIRCABI**



**SUBASTA PÚBLICA**

VALOR COMERCIAL:

**\$us. 125,00**

24, 25 Y 26 DE ABRIL



698-80616  
699-02938

## SANTA CRUZ MOTO

**Nº DE CASO:** SC-S-511/20  
**MARCA:** ZUZUKI  
**TIPO/MODELO:** GSX650F / 2008  
**COLOR:** AMARILLO  
**COMBUSTIBLE:** GASOLINA  
**PUERTAS:** 0  
**PLACA:** 4363-ZDC  
**CILINDRADA:** 656  
**TRACCIÓN:** 2X1 (SIMPLE)  
**ESTADO:** REGULAR  
**CAJA DE CAMBIOS:** MECÁNICA  
**ADEUDO IMPUESTOS:** 1.587,00 Bs  
**ADEUDO ITV:** 670,00 Bs







ESTADO PLURINACIONAL DE  
**BOLIVIA**

MINISTERIO  
DE GOBIERNO



**SUBASTA PÚBLICA**

VALOR COMERCIAL:

**\$us. 90,00**

24, 25 Y 26 DE ABRIL



698-80616  
699-02938

**SANTA CRUZ**

**MOTOCICLETA - ENDURO O DEPORTIVA**

**Nº DE CASO:** SC-X-547/20

**MARCA:** HONDA

**TIPO/MODELO:** XR / 2019

**COLOR:** NEGRO

**COMBUSTIBLE:** GASOLINA

**PUERTAS:** 0

**PLACA:** 5037-IAR

**CILINDRADA:** 150

**TRACCIÓN:** 2X1 (SIMPLE)

**ESTADO:** REGULAR

**CAJA DE CAMBIOS:** MECÁNICA

**ADEUDO IMPUESTOS:** 966,00 Bs

**ADEUDO ITV:** 530,00 Bs







ESTADO PLURINACIONAL DE  
**BOLIVIA**

MINISTERIO  
DE GOBIERNO

ESTADO PLURINACIONAL DE BOLIVIA  
MINISTERIO DE GOBIERNO  
**DIRCABI**



**SUBASTA PÚBLICA**

VALOR COMERCIAL:

**\$us. 120,00**

24, 25 Y 26 DE ABRIL



698-80616  
699-02938

## SANTA CRUZ MOTOCICLETA - NINJA

**Nº DE CASO:** SC-S-511/20

**MARCA:** SUZUKI

**TIPO/MODELO:** GSX-R600 / 2007

**COLOR:** AZUL

**COMBUSTIBLE:** GASOLINA

**PUERTAS:** 0

**PLACA:** 5056-CSD

**CILINDRADA:** 600

**TRACCIÓN:** 2X1 (SIMPLE)

**ESTADO:** REGULAR

**CAJA DE CAMBIOS:** MECÁNICA

**ADEUDO IMPUESTOS:** 822,00 Bs

**ADEUDO ITV:** 530,00 Bs







ESTADO PLURINACIONAL DE  
**BOLIVIA**

MINISTERIO DE GOBIERNO



ESTADO PLURINACIONAL DE BOLIVIA  
MINISTERIO DE GOBIERNO



**SUBASTA PÚBLICA**

**VALOR COMERCIAL:**

**\$us. 150,00**

**24, 25 Y 26 DE ABRIL**



698-80616  
699-02938

## **SANTA CRUZ MOTO**

**Nº DE CASO:** SC-B-502/21

**MARCA:** WANXIN

**TIPO/MODELO:** WX150-G / 2015

**COLOR:** AZUL

**COMBUSTIBLE:** GASOLINA

**PUERTAS:** 0

**PLACA:** 4344-EUT

**CILINDRADA:** 150

**TRACCIÓN:** 2X1 (SIMPLE)

**ESTADO:** DETERIORADO

**CAJA DE CAMBIOS:** MECÁNICA

**ADEUDO IMPUESTOS:** 903,00 Bs

**ADEUDO ITV:** 430,00 Bs







ESTADO PLURINACIONAL DE  
**BOLIVIA**

MINISTERIO  
DE GOBIERNO



**SUBASTA PÚBLICA**

**VALOR COMERCIAL:**

**\$us. 110,00**

**24, 25 Y 26 DE ABRIL**



698-80616  
699-02938

## **SANTA CRUZ MOTO**

**Nº DE CASO:** SC-X-547/20  
**MARCA:** VIRACE  
**TIPO/MODELO:** VR250GY-12 / 2015  
**COLOR:** BLANCO  
**COMBUSTIBLE:** GASOLINA  
**PUERTAS:** 0  
**PLACA:** 4647-SLY  
**CILINDRADA:** 250  
**TRACCIÓN:** 2X1 (SIMPLE)  
**ESTADO:** REGULAR  
**CAJA DE CAMBIOS:** MECÁNICA  
**ADEUDO IMPUESTOS:** 996,00 Bs  
**ADEUDO ITV:** 430,00 Bs







**SUBASTA PÚBLICA**

**VALOR COMERCIAL:**

**\$us. 4.000,00**

**24, 25 Y 26 DE ABRIL**



**698-80616**  
**699-02938**

# SANTA CRUZ

## JEEP

**Nº DE CASO:** SC-B-514/18  
**MARCA:** SUZUKI  
**TIPO/MODELO:** ESCUDO / 1997  
**COLOR:** BLANCO  
**COMBUSTIBLE:** GASOLINA  
**PUERTAS:** 3  
**PLACA:** 1929-RSP  
**CILINDRADA:** 1590  
**TRACCIÓN:** DOBLE  
**ESTADO:** REGULAR  
**CAJA DE CAMBIOS:** MECÁNICA  
**ADEUDO IMPUESTOS:** 2.198,00 Bs  
**ADEUDO ITV:** 630,00 Bs







ESTADO PLURINACIONAL DE  
**BOLIVIA**

MINISTERIO  
DE GOBIERNO



ESTADO PLURINACIONAL DE BOLIVIA  
MINISTERIO DE GOBIERNO



**SUBASTA PÚBLICA**

VALOR COMERCIAL:

**\$us. 2.000,00**

24, 25 Y 26 DE ABRIL



698-80616  
699-02938

## SANTA CRUZ AUTOMOVIL

**Nº DE CASO:** SC-X-672/18

**MARCA:** TOYOTA

**TIPO/MODELO:** COROLLA / 1998

**COLOR:** PLATEADO

**COMBUSTIBLE:** GASOLINA

**PUERTAS:** 4

**PLACA:** 1643-XXN

**CILINDRADA:** 1498

**TRACCIÓN:** (SIMPLE)

**ESTADO:** REGULAR

**CAJA DE CAMBIOS:** MECÁNICA

**ADEUDO IMPUESTOS:** 2.099,00 Bs

**ADEUDO ITV:** 580,00 Bs







ESTADO PLURINACIONAL DE  
**BOLIVIA**

MINISTERIO  
DE GOBIERNO



**SUBASTA PÚBLICA**

VALOR COMERCIAL:

**\$us. 6.200,00**

24, 25 Y 26 DE ABRIL



698-80616  
699-02938

## SANTA CRUZ AUTOMOVIL

**Nº DE CASO:** SC-X-719/14  
**MARCA:** TOYOTA  
**TIPO/MODELO:** COROLLA /2010  
**COLOR:** ROJO  
**COMBUSTIBLE:** GASOLINA  
**PUERTAS:** 4  
**PLACA:** 3164-YEE  
**CILINDRADA:** 1800  
**TRACCIÓN:** 4X2 (SIMPLE)  
**ESTADO:** REGULAR  
**CAJA DE CAMBIOS:** AUTOMÁTICA  
**ADEUDO IMPUESTOS:** 7.521,00 Bs  
**ADEUDO ITV:** 910,00 Bs







ESTADO PLURINACIONAL DE  
**BOLIVIA**

MINISTERIO  
DE GOBIERNO



**SUBASTA PÚBLICA**

**VALOR COMERCIAL:**

**\$us. 3.000,00**

**24, 25 Y 26 DE ABRIL**



698-80616  
699-02938

## **SANTA CRUZ AUTOMOVIL**

**Nº DE CASO:** SC-F-516/18  
**MARCA:** TOYOTA  
**TIPO/MODELO:** SPRINTER / 1994  
**COLOR:** VERDE  
**COMBUSTIBLE:** GAS - GASOLINA  
**PUERTAS:** 4  
**PLACA:** 2035-FIX  
**CILINDRADA:** 1498  
**TRACCIÓN:** 4X2 (SIMPLE)  
**ESTADO:** REGULAR  
**CAJA DE CAMBIOS:** AUTOMÁTICA  
**ADEUDO IMPUESTOS:** 1.163,00 Bs  
**ADEUDO ITV:** SIN ADEUDO







ESTADO PLURINACIONAL DE  
**BOLIVIA**

MINISTERIO  
DE GOBIERNO



ESTADO PLURINACIONAL DE BOLIVIA

MINISTERIO DE GOBIERNO

**IRCABI**



**SUBASTA PÚBLICA**

VALOR COMERCIAL:

**\$us. 6.000,00**

24, 25 Y 26 DE ABRIL



698-80616  
699-02938

## SANTA CRUZ FURGONETA

**Nº DE CASO:** SC-A-511/18  
**MARCA:** NISSAN  
**TIPO/MODELO:** VANETTE / 2011  
**COLOR:** BLANCO  
**COMBUSTIBLE:** GASOLINA  
**PUERTAS:** 5  
**PLACA:** 3595-TBA  
**CILINDRADA:** 1597  
**TRACCIÓN:** 4X2 (SIMPLE)  
**ESTADO:** REGULAR  
**CAJA DE CAMBIOS:** AUTOMÁTICA  
**ADEUDO IMPUESTOS:** 2.724,00 Bs  
**ADEUDO ITV:** 630,00 Bs







ESTADO PLURINACIONAL DE  
**BOLIVIA**

MINISTERIO  
DE GOBIERNO



**SUBASTA PÚBLICA**

VALOR COMERCIAL:

**\$us. 5.400,00**

24, 25 Y 26 DE ABRIL



698-80616  
699-02938

## SANTA CRUZ VAGONETA

**Nº DE CASO:** SC-R-516/18  
**MARCA:** TOYOTA  
**TIPO/MODELO:** TOWNACE NOAH / 1999  
**COLOR:** PERLA  
**COMBUSTIBLE:** GAS - GASOLINA  
**PUERTAS:** 4  
**PLACA:** 2705-DRF  
**CILINDRADA:** 1998  
**TRACCIÓN:** 4X2 (SIMPLE)  
**ESTADO:** REGULAR  
**CAJA DE CAMBIOS:** AUTOMÁTICA  
**ADEUDO IMPUESTOS:** 1.355,00 Bs  
**ADEUDO ITV:** 530,00 Bs







**SUBASTA PÚBLICA**

**VALOR COMERCIAL:**

**\$us. 1.500,00**

**24, 25 Y 26 DE ABRIL**



698-80616  
699-02938

# SANTA CRUZ JEEP

**Nº DE CASO:** SC-M-528/20

**MARCA:** SUZUKI

**TIPO/MODELO:** SAMURAI / 1997

**COLOR:** ROJO

**COMBUSTIBLE:** GASOLINA

**PUERTAS:** 3

**PLACA:** 973-BUI

**CILINDRADA:** 1298

**TRACCIÓN:** DOBLE

**ESTADO:** REGULAR

**CAJA DE CAMBIOS:** MECÁNICA

**ADEUDO IMPUESTOS:** 2.030,00

**ADEUDO ITV:** 430,00 Bs







ESTADO PLURINACIONAL DE  
**BOLIVIA**

MINISTERIO  
DE GOBIERNO

ESTADO PLURINACIONAL DE BOLIVIA  
MINISTERIO DE GOBIERNO  
**DIRCABI**



**SUBASTA PÚBLICA**

VALOR COMERCIAL:

**\$us. 5.900,00**

**24, 25 Y 26 DE ABRIL**



698-80616  
699-02938

## SANTA CRUZ VAGONETA

**Nº DE CASO:** SC-X-552/19  
**MARCA:** TOYOTA  
**TIPO/MODELO:** TOWNACE NOAH / 1999  
**COLOR:** BLANCO  
**COMBUSTIBLE:** GASOLINA  
**PUERTAS:** 4  
**PLACA:** 2741-ZYG  
**CILINDRADA:** 1998  
**TRACCIÓN:** 4X2 (SIMPLE)  
**ESTADO:** REGULAR  
**CAJA DE CAMBIOS:** AUTOMÁTICA  
**ADEUDO IMPUESTOS:** 2.444,00 Bs  
**ADEUDO ITV:** 530,00 Bs







**SUBASTA PÚBLICA**

VALOR COMERCIAL:

**\$us. 6.400,00**

24, 25 Y 26 DE ABRIL



698-80616  
699-02938

## SANTA CRUZ VAGONETA

**N° DE CASO:** SC-G-521/12  
**MARCA:** TOYOTA  
**TIPO/MODELO:** NOAH / 2008  
**COLOR:** PLATEADO  
**COMBUSTIBLE:** GASOLINA  
**PUERTAS:** 5  
**PLACA:** 2750-BLE  
**CILINDRADA:** 1986  
**TRACCIÓN:** 4X2 (SIMPLE)  
**ESTADO:** REGULAR  
**CAJA DE CAMBIOS:** AUTOMÁTICA  
**ADEUDO IMPUESTOS:** 2.370,00 Bs  
**ADEUDO ITV:** 830,00 Bs







ESTADO PLURINACIONAL DE  
**BOLIVIA**

MINISTERIO  
DE GOBIERNO



ESTADO PLURINACIONAL DE BOLIVIA  
MINISTERIO DE GOBIERNO

**CIRCA**



**SUBASTA PÚBLICA**

VALOR COMERCIAL:

**\$us. 5.000,00**

24, 25 Y 26 DE ABRIL



698-80616  
699-02938

## SANTA CRUZ VAGONETA

**Nº DE CASO:** SC-D-500/20  
**MARCA:** MITSUBISHI  
**TIPO/MODELO:** DELICA /1999  
**COLOR:** PLATEADO  
**COMBUSTIBLE:** GASOLINA  
**PUERTAS:** 4  
**PLACA:** 2729-UDT  
**CILINDRADA:** 2476  
**TRACCIÓN:** 4X4 (DOBLE)  
**ESTADO:** DETERIORADO  
**CAJA DE CAMBIOS:** AUTOMÁTICA  
**ADEUDO IMPUESTOS:** 11.194,00 Bs  
**ADEUDO ITV:** 430,00 Bs







ESTADO PLURINACIONAL DE  
**BOLIVIA**

MINISTERIO  
DE GOBIERNO



ESTADO PLURINACIONAL DE BOLIVIA

MINISTERIO DE GOBIERNO

**IRCABI**



**SUBASTA PÚBLICA**

**VALOR COMERCIAL:**

**\$us. 1.000,00**

**24, 25 Y 26 DE ABRIL**



**698-80616**  
**699-02938**

## **SANTA CRUZ**

### **AUTOMOVIL**

**Nº DE CASO:** SC-X-597/17

**MARCA:** TOYOTA

**TIPO/MODELO:** COROLLA / 1997

**COLOR:** PLATEADO

**COMBUSTIBLE:** GASOLINA

**PUERTAS:** 4

**PLACA:** 1644-ZEA

**CILINDRADA:** 1587

**TRACCIÓN:** DOBLE

**ESTADO:** DETERIORADO

**CAJA DE CAMBIOS:** AUTOMÁTICA

**ADEUDO IMPUESTOS:** 4.353,00 Bs

**ADEUDO ITV:** 670,00 Bs







ESTADO PLURINACIONAL DE  
**BOLIVIA**

MINISTERIO  
DE GOBIERNO

ESTADO PLURINACIONAL DE BOLIVIA  
MINISTERIO DE GOBIERNO  
**DIRCABI**



**SUBASTA PÚBLICA**

VALOR COMERCIAL:

**\$us. 3.500,00**

**24, 25 Y 26 DE ABRIL**



698-80616  
699-02938

## SANTA CRUZ VAGONETA

**Nº DE CASO:** SC-X-625/18  
**MARCA:** TOYOTA  
**TIPO/MODELO:** TOWNACE NOAH / 1997  
**COLOR:** CAFE  
**COMBUSTIBLE:** GASOLINA  
**PUERTAS:** 4  
**PLACA:** 2172-ULS  
**CILINDRADA:** 1998  
**TRACCIÓN:** 4X2 (SIMPLE)  
**ESTADO:** DETERIORADO  
**CAJA DE CAMBIOS:** AUTOMÁTICA  
**ADEUDO IMPUESTOS:** 4.834,00 Bs  
**ADEUDO ITV:** 530,00 Bs







ESTADO PLURINACIONAL DE  
**BOLIVIA**

MINISTERIO  
DE GOBIERNO

ESTADO PLURINACIONAL DE BOLIVIA  
MINISTERIO DE GOBIERNO  
**DIRCABI**



**SUBASTA PÚBLICA**

VALOR COMERCIAL:

**\$us. 1.850,00**

24, 25 Y 26 DE ABRIL



698-80616  
699-02938

## SANTA CRUZ VAGONETA

**Nº DE CASO:** SC-J-507/19

**MARCA:** MITSUBISHI

**TIPO/MODELO:** MONTERO / 1991

**COLOR:** BLANCO

**COMBUSTIBLE:** GASOLINA

**PUERTAS:** 4

**PLACA:** 437-GRA

**CILINDRADA:** 2600

**TRACCIÓN:** DOBLE

**ESTADO:** REGULAR

**CAJA DE CAMBIOS:** MECÁNICA

**ADEUDO IMPUESTOS:** 3.420,00 Bs

**ADEUDO ITV:** 530,00 Bs







ESTADO PLURINACIONAL DE  
**BOLIVIA**

MINISTERIO  
DE GOBIERNO



**SUBASTA PÚBLICA**

VALOR COMERCIAL:

**\$us. 4.500,00**

24, 25 Y 26 DE ABRIL



698-80616  
699-02938

## SANTA CRUZ JEEP

**Nº DE CASO:** SC-G-503/19

**MARCA:** MITSUBISHI

**TIPO/MODELO:** PAJERO / 1991

**COLOR:** PLATEADO

**COMBUSTIBLE:** DIESEL

**PUERTAS:** 3

**PLACA:** 2798-ZHL

**CILINDRADA:** 2476

**TRACCIÓN:** 4X4 (DOBLE)

**ESTADO:** REGULAR

**CAJA DE CAMBIOS:** MECÁNICA

**ADEUDO IMPUESTOS:** 5.740,00 Bs

**ADEUDO ITV:** 530,00 Bs







**SUBASTA PÚBLICA**

VALOR COMERCIAL:

**\$us. 3.400,00**

24, 25 Y 26 DE ABRIL



698-80616  
699-02938

## SANTA CRUZ JEEP

**Nº DE CASO:** SC-G-507/15  
**MARCA:** SUZUKI  
**TIPO/MODELO:** ESCUDO / 1993  
**COLOR:** AZUL  
**COMBUSTIBLE:** GASOLINA  
**PUERTAS:** 3  
**PLACA:** 2091-FGY  
**CILINDRADA:** 1590  
**TRACCIÓN:** 4X4 (DOBLE)  
**ESTADO:** DETERIORADO  
**CAJA DE CAMBIOS:** MECÁNICA  
**ADEUDO IMPUESTOS:** 5.750,00 Bs  
**ADEUDO ITV:** 790,00 Bs





**SUBASTA PÚBLICA**

VALOR COMERCIAL:

**\$us. 7.000,00**

24, 25 Y 26 DE ABRIL



698-80616  
699-02938

## SANTA CRUZ VAGONETA

**N° DE CASO:** SC-A-524/18  
**MARCA:** TOYOTA  
**TIPO/MODELO:** HILUX SURF / 1998  
**COLOR:** BLANCO  
**COMBUSTIBLE:** GASOLINA  
**PUERTAS:** 5  
**PLACA:** 2736-ZXL  
**CILINDRADA:** 2693  
**TRACCIÓN:** 4X4 (DOBLE)  
**ESTADO:** REGULAR  
**CAJA DE CAMBIOS:** AUTOMÁTICA  
**ADEUDO IMPUESTOS:** 5.166,00 Bs  
**ADEUDO ITV:** 630,00 Bs







ESTADO PLURINACIONAL DE  
**BOLIVIA**

MINISTERIO  
DE GOBIERNO

ESTADO PLURINACIONAL DE BOLIVIA  
MINISTERIO DE GOBIERNO  
**DIRCABI**



**SUBASTA PÚBLICA**

VALOR COMERCIAL:

**\$us. 3.800,00**

24, 25 Y 26 DE ABRIL



698-80616  
699-02938

## SANTA CRUZ VAGONETA

**Nº DE CASO:** SC-M-546/15

**MARCA:** HONDA

**TIPO/MODELO:** CR-V / 1995

**COLOR:** VERDE

**COMBUSTIBLE:** GASOLINA

**PUERTAS:** 5

**PLACA:** 2580-NSK

**CILINDRADA:** 1972

**TRACCIÓN:** 4X4 (DOBLE)

**ESTADO:** REGULAR

**CAJA DE CAMBIOS:** AUTOMÁTICA

**ADEUDO IMPUESTOS:** 11.044,00 Bs

**ADEUDO ITV:** 800,00 Bs







ESTADO PLURINACIONAL DE  
**BOLIVIA**

MINISTERIO  
DE GOBIERNO

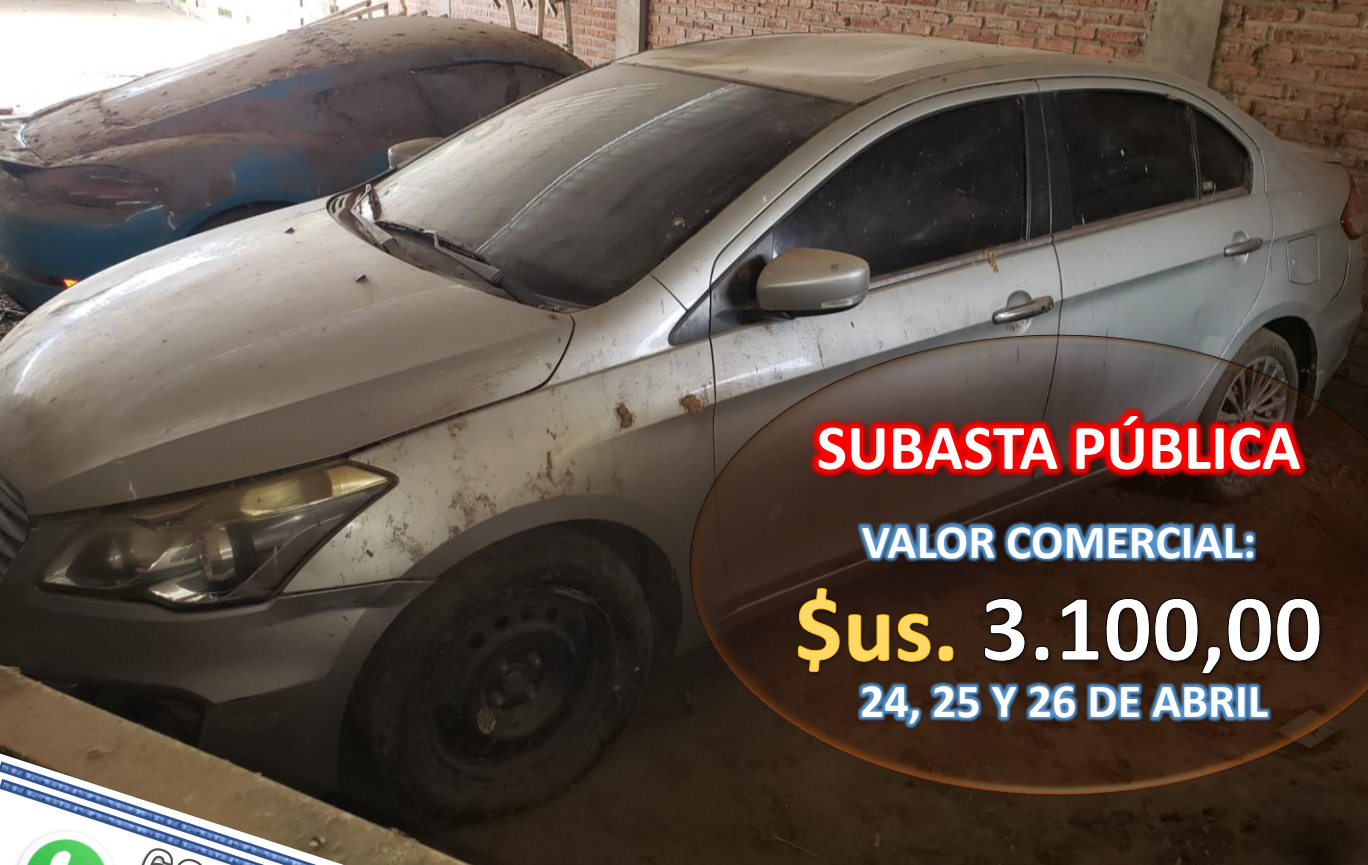

**SUBASTA PÚBLICA**

**VALOR COMERCIAL:**

**\$us. 3.100,00**

**24, 25 Y 26 DE ABRIL**



698-80616  
699-02938

## **SANTA CRUZ AUTOMOVIL**

**Nº DE CASO:** SC-V-512/18  
**MARCA:** SUZUKI  
**TIPO/MODELO:** CIAZ / 2016  
**COLOR:** PLATA  
**COMBUSTIBLE:** GASOLINA  
**PUERTAS:** 4  
**PLACA:** 4251-DLA  
**CILINDRADA:** 1373  
**TRACCIÓN:** 4X2 (SIMPLE)  
**ESTADO:** REGULAR  
**CAJA DE CAMBIOS:** AUTOMÁTICA  
**ADEUDO IMPUESTOS:** 12.006,00 Bs  
**ADEUDO ITV:** 630,00 Bs







**SUBASTA PÚBLICA**

VALOR COMERCIAL:

**\$us. 1.500,00**

24, 25 Y 26 DE ABRIL



698-80616  
699-02938

## SANTA CRUZ VAGONETA

**N° DE CASO:** SC-H-507/19  
**MARCA:** TOYOTA  
**TIPO/MODELO:** COROLLA / 1997  
**COLOR:** AZUL  
**COMBUSTIBLE:** GASOLINA  
**PUERTAS:** 5  
**PLACA:** 2751-NKY  
**CILINDRADA:** 1587  
**TRACCIÓN:** 4X2 (SIMPLE)  
**ESTADO:** REGULAR  
**CAJA DE CAMBIOS:** MECÁNICA  
**ADEUDO IMPUESTOS:** 1.792,00 Bs  
**ADEUDO ITV:** 690,00 Bs







ESTADO PLURINACIONAL DE  
**BOLIVIA**

MINISTERIO  
DE GOBIERNO



ESTADO PLURINACIONAL DE BOLIVIA  
MINISTERIO DE GOBIERNO

**IRCABI**



**SUBASTA PÚBLICA**

VALOR COMERCIAL:

**\$us. 6.100,00**

24, 25 Y 26 DE ABRIL



698-80616  
699-02938

## SANTA CRUZ CAMIONETA

**Nº DE CASO:** SC-M-506/14  
**MARCA:** TOYOTA  
**TIPO/MODELO:** TACOMA / 2007  
**COLOR:** GUINDO  
**COMBUSTIBLE:** GASOLINA  
**PUERTAS:** 4  
**PLACA:** 3026-SPY  
**CILINDRADA:** 4000  
**TRACCIÓN:** 4X4 (DOBLE)  
**ESTADO:** REGULAR  
**CAJA DE CAMBIOS:** MECÁNICA  
**ADEUDO IMPUESTOS:** 29.648,00 Bs  
**ADEUDO ITV:** 890,00 Bs







ESTADO PLURINACIONAL DE  
**BOLIVIA**

MINISTERIO  
DE GOBIERNO



**SUBASTA PÚBLICA**

VALOR COMERCIAL:

**\$us. 7.400,00**

24, 25 Y 26 DE ABRIL



698-80616  
699-02938

## SANTA CRUZ VAGONETA

- Nº DE CASO:** SC-X-526/19
- MARCA:** JEEP
- TIPO/MODELO:** PATRIOT / 2014
- COLOR:** CELESTE
- COMBUSTIBLE:** GASOLINA
- PUERTAS:** 5
- PLACA:** 4066-AZF
- CILINDRADA:** 2000
- TRACCIÓN:** 4X2 (SIMPLE)
- ESTADO:** REGULAR
- CAJA DE CAMBIOS:** MECÁNICA
- ADEUDO IMPUESTOS:** 13.850,00 Bs
- ADEUDO ITV:** 580,00 Bs







ESTADO PLURINACIONAL DE  
**BOLIVIA**

MINISTERIO  
DE GOBIERNO



ESTADO PLURINACIONAL DE BOLIVIA  
MINISTERIO DE GOBIERNO

**MIRCA**



**SUBASTA PÚBLICA**

VALOR COMERCIAL:

**\$us. 4.000,00**

24, 25 Y 26 DE ABRIL



698-80616  
699-02938

## SANTA CRUZ CAMION

**Nº DE CASO:** SC-H-501/17

**MARCA:** MITSUBISHI

**TIPO/MODELO:** CANTER / 1997

**COLOR:** AZUL

**COMBUSTIBLE:** DIESEL

**PUERTAS:** 2

**PLACA:** 1662-CIV

**CILINDRADA:** 4214

**TRACCIÓN:** (SIMPLE)

**ESTADO:** REGULAR

**CAJA DE CAMBIOS:** MECÁNICA

**ADEUDO IMPUESTOS:** 9.923,00 Bs

**ADEUDO ITV:** 670,00 Bs







ESTADO PLURINACIONAL DE  
**BOLIVIA**

MINISTERIO  
DE GOBIERNO



**SUBASTA PÚBLICA**

**VALOR COMERCIAL:**

**\$us. 9.000,00**

**24, 25 Y 26 DE ABRIL**



698-80616  
699-02938

## SANTA CRUZ CAMION

**Nº DE CASO:** SC-X-743/16  
**MARCA:** NISSAN  
**TIPO/MODELO:** CONDOR / 1989  
**COLOR:** BLANCO  
**COMBUSTIBLE:** DIESEL  
**PUERTAS:** 2  
**PLACA:** 1070-CBP  
**CILINDRADA:** 6925  
**TRACCIÓN:** (SIMPLE)  
**ESTADO:** REGULAR  
**CAJA DE CAMBIOS:** MECÁNICA  
**ADEUDO IMPUESTOS:** 12.580,00 Bs  
**ADEUDO ITV:** 630,00 Bs







ESTADO PLURINACIONAL DE  
**BOLIVIA**

MINISTERIO  
DE GOBIERNO

ESTADO PLURINACIONAL DE BOLIVIA  
MINISTERIO DE GOBIERNO  
**DIRCABI**



**SUBASTA PÚBLICA**

VALOR COMERCIAL:

**\$us. 4.000,00**

**24, 25 Y 26 DE ABRIL**



698-80616  
699-02938

## SANTA CRUZ CHASIS CABINADO

**Nº DE CASO:** SC-F-507/18

**MARCA:** NISSAN

**TIPO/MODELO:** CONDOR / 1992

**COLOR:** BLANCO

**COMBUSTIBLE:** DIESEL

**PUERTAS:** 2

**PLACA:** 2104-CTE

**CILINDRADA:** 6925

**TRACCIÓN:** 4X2 (SIMPLE)

**ESTADO:** REGULAR

**CAJA DE CAMBIOS:** MECÁNICA

**ADEUDO IMPUESTOS:** 7.096,00 Bs

**ADEUDO ITV:** 730,00 Bs







ESTADO PLURINACIONAL DE  
**BOLIVIA**

MINISTERIO  
DE GOBIERNO



ESTADO PLURINACIONAL DE BOLIVIA  
MINISTERIO DE GOBIERNO

**IRCABI**



**SUBASTA PÚBLICA**

**VALOR COMERCIAL:**

**\$us. 18.400,00**

**24, 25 Y 26 DE ABRIL**



698-80616  
699-02938

## **SANTA CRUZ CHASIS CABINADO**

**Nº DE CASO:** SC-X-513/20

**MARCA:** VOLVO

**TIPO/MODELO:** FM / 2016

**COLOR:** PLATA

**COMBUSTIBLE:** DIESEL

**PUERTAS:** 2

**PLACA:** 4130-DSD

**CILINDRADA:** 12800

**TRACCIÓN:** 6X4 (DOBLE)

**ESTADO:** REGULAR

**CAJA DE CAMBIOS:** MECÁNICA

**ADEUDO IMPUESTOS:** 82.734,00 Bs

**ADEUDO ITV:** 430,00 Bs







ESTADO PLURINACIONAL DE  
**BOLIVIA**

MINISTERIO  
DE GOBIERNO



ESTADO PLURINACIONAL DE BOLIVIA

MINISTERIO DE GOBIERNO

**IRCABI**



**SUBASTA PÚBLICA**

**VALOR COMERCIAL:**

**\$us. 16.800,00**

**24, 25 Y 26 DE ABRIL**



**698-80616**  
**699-02938**

## **SANTA CRUZ**

### **TRACTO - CAMION**

**Nº DE CASO:** SC-X-513/20

**MARCA:** VOLVO

**TIPO/MODELO:** FMX 6X4T / 2015

**COLOR:** PLATA

**COMBUSTIBLE:** DIESEL

**PUERTAS:** 2

**PLACA:** 4076-NHI

**CILINDRADA:** 12800

**TRACCIÓN:** 6X4 (DOBLE)

**ESTADO:** REGULAR

**CAJA DE CAMBIOS:** MECÁNICA

**ADEUDO IMPUESTOS:** 60.925,00 Bs

**ADEUDO ITV:** 430,00 Bs







ESTADO PLURINACIONAL DE  
**BOUVIA**

MINISTERIO  
DE GOBIERNO

ESTADO PLURINACIONAL DE BOUVIA  
MINISTERIO DE GOBIERNO  
**DIRCABI**



**SUBASTA PÚBLICA**

**VALOR COMERCIAL:**

**\$us. 5.500,00**

**24, 25 Y 26 DE ABRIL**



698-80616  
699-02938

## SANTA CRUZ VAGONETA

**Nº DE CASO:** SC-X-618/19  
**MARCA:** TOYOTA  
**TIPO/MODELO:** TOWNACE NOAH / 1991  
**COLOR:** PLATEADO  
**COMBUSTIBLE:** GAS - GASOLINA  
**PUERTAS:** 4  
**PLACA:** 2612-EHN  
**CILINDRADA:** 1998  
**TRACCIÓN:** 4X2 (SIMPLE)  
**ESTADO:** REGULAR  
**CAJA DE CAMBIOS:** AUTOMÁTICA  
**ADEUDO IMPUESTOS:** 3.226,00 Bs  
**ADEUDO ITV:** 670,00 Bs







ESTADO PLURINACIONAL DE  
**BOLIVIA**

MINISTERIO  
DE GOBIERNO



ESTADO PLURINACIONAL DE BOLIVIA

MINISTERIO DE GOBIERNO

**IRCABI**



**SUBASTA PÚBLICA**

VALOR COMERCIAL:

**\$us. 6.000,00**

24, 25 Y 26 DE ABRIL



698-80616  
699-02938

## SANTA CRUZ VAGONETA

**Nº DE CASO:** SC-N-505/10

**MARCA:** HUMMER

**TIPO/MODELO:** H3 / 2008

**COLOR:** COBRE

**COMBUSTIBLE:** GASOLINA

**PUERTAS:** 5

**PLACA:** 2230-HNY

**CILINDRADA:** 3500

**TRACCIÓN:** 4X4 (DOBLE)

**ESTADO:** REGULAR

**CAJA DE CAMBIOS:** AUTOMÁTICA

**ADEUDO IMPUESTOS:** 189.386,00 Bs

**ADEUDO ITV:** 1.040,00 Bs







ESTADO PLURINACIONAL DE  
**BOLIVIA**

MINISTERIO  
DE GOBIERNO



ESTADO PLURINACIONAL DE BOLIVIA  
MINISTERIO DE GOBIERNO

**IRCABI**



**SUBASTA PÚBLICA**

VALOR COMERCIAL:

**\$us. 3.000,00**

24, 25 Y 26 DE ABRIL



698-80616  
699-02938

## SANTA CRUZ AUTOMOVIL

**Nº DE CASO:** SC-SCZ-1900142/19

**MARCA:** MITSUBISHI

**TIPO/MODELO:** MIRAGE / 2017

**COLOR:** PERLA

**COMBUSTIBLE:** GASOLINA

**PUERTAS:** 5

**PLACA:** 5000-BBK

**CILINDRADA:** 1193

**TRACCIÓN:** 4X2 (SIMPLE)

**ESTADO:** REGULAR

**CAJA DE CAMBIOS:** AUTOMÁTICA

**ADEUDO IMPUESTOS:** 4.056,00 Bs

**ADEUDO ITV:** 530,00 Bs

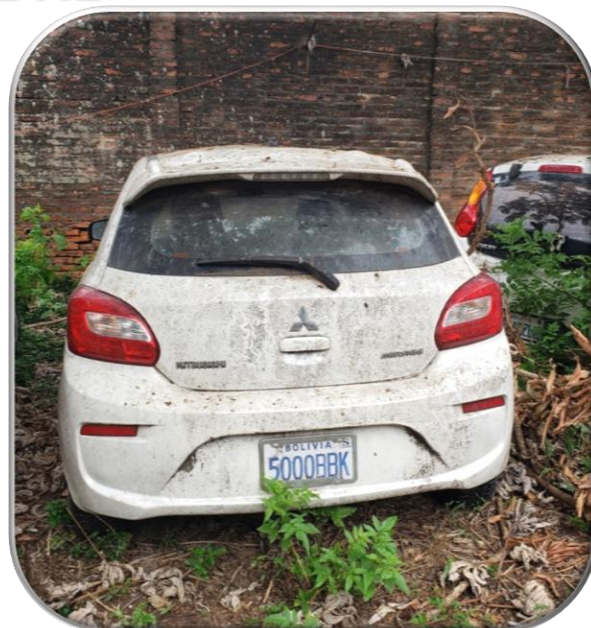





ESTADO PLURINACIONAL DE  
**BOLIVIA**

MINISTERIO  
DE GOBIERNO



ESTADO PLURINACIONAL DE BOLIVIA  
MINISTERIO DE GOBIERNO

**IRCABI**



**SUBASTA PÚBLICA**

VALOR COMERCIAL:

**\$us. 3.800,00**

24, 25 Y 26 DE ABRIL



698-80616  
699-02938

## SANTA CRUZ VAGONETA

**Nº DE CASO:** SC-X-518/12  
**MARCA:** HONDA  
**TIPO/MODELO:** CR-V / 1996  
**COLOR:** AZUL  
**COMBUSTIBLE:** GASOLINA  
**PUERTAS:** 5  
**PLACA:** 2226-AZN  
**CILINDRADA:** 1972  
**TRACCIÓN:** 4X4 (DOBLE)  
**ESTADO:** REGULAR  
**CAJA DE CAMBIOS:** AUTOMÁTICA  
**ADEUDO IMPUESTOS:** 11.467,00 Bs  
**ADEUDO ITV:** 900,00 Bs







ESTADO PLURINACIONAL DE  
**BOLIVIA**

MINISTERIO  
DE GOBIERNO

ESTADO PLURINACIONAL DE BOLIVIA  
MINISTERIO DE GOBIERNO  
**DIRCABI**



**SUBASTA PÚBLICA**

VALOR COMERCIAL:

**\$us. 1.300,00**

24, 25 Y 26 DE ABRIL



698-80616  
699-02938

## SANTA CRUZ AUTOMOVIL

**Nº DE CASO:** SC-B-500/20  
**MARCA:** NISSAN  
**TIPO/MODELO:** SUNNY / 1990  
**COLOR:** BLANCO  
**COMBUSTIBLE:** GASOLINA  
**PUERTAS:** 4  
**PLACA:** 927-SUE  
**CILINDRADA:** 1497  
**TRACCIÓN:** (SIMPLE)  
**ESTADO:** DETERIORADO  
**CAJA DE CAMBIOS:** MECÁNICA  
**ADEUDO IMPUESTOS:** SIN ADEUDO  
**ADEUDO ITV:** 130,00 Bs







ESTADO PLURINACIONAL DE  
**BOLIVIA** MINISTERIO  
DE GOBIERNO



**SUBASTA PÚBLICA**

VALOR COMERCIAL:

**\$us. 4.500,00**

24, 25 Y 26 DE ABRIL



698-80616  
699-02938

## SANTA CRUZ JEEP

**N° DE CASO:** SC-U-504/15  
**MARCA:** TOYOTA  
**TIPO/MODELO:** RAV 4 / 1995  
**COLOR:** AZUL  
**COMBUSTIBLE:** GASOLINA  
**PUERTAS:** 3  
**PLACA:** 2670-FSU  
**CILINDRADA:** 1998  
**TRACCIÓN:** 4X4 (DOBLE)  
**ESTADO:** REGULAR  
**CAJA DE CAMBIOS:** AUTOMÁTICA  
**ADEUDO IMPUESTOS:** 4.707,00 Bs  
**ADEUDO ITV:** 790,00 Bs







ESTADO PLURINACIONAL DE  
**BOLIVIA**

MINISTERIO DE GOBIERNO



ESTADO PLURINACIONAL DE BOLIVIA  
MINISTERIO DE GOBIERNO



**SUBASTA PÚBLICA**

VALOR COMERCIAL:

**\$us. 4.500,00**

**24, 25 Y 26 DE ABRIL**



698-80616  
699-02938

## SANTA CRUZ AUTOMOVIL

- Nº DE CASO:** SC-Z-502/20
- MARCA:** TOYOTA
- TIPO/MODELO:** CELICA / 1997
- COLOR:** PLATEADO
- COMBUSTIBLE:** GASOLINA
- PUERTAS:** 2
- PLACA:** 2839-RSA
- CILINDRADA:** 1998
- TRACCIÓN:** 4X2 (SIMPLE)
- ESTADO:** REGULAR
- CAJA DE CAMBIOS:** MECÁNICA
- ADEUDO IMPUESTOS:** 2.939,00 Bs
- ADEUDO ITV:** 470,00 Bs







ESTADO PLURINACIONAL DE  
**BOLIVIA**  
MINISTERIO  
DE GOBIERNO



ESTADO PLURINACIONAL DE BOLIVIA  
MINISTERIO DE GOBIERNO



**SUBASTA PÚBLICA**

**VALOR COMERCIAL:**

**\$us. 3.500,00**

**24, 25 Y 26 DE ABRIL**



**698-80616**  
**699-02938**

## **SANTA CRUZ**

### **VAGONETA**

**Nº DE CASO:** SC-X-505/20  
**MARCA:** MITSUBISHI  
**TIPO/MODELO:** PAJERO / 1992  
**COLOR:** VERDE  
**COMBUSTIBLE:** DIESEL  
**PUERTAS:** 5  
**PLACA:** 2981-NYC  
**CILINDRADA:** 2476  
**TRACCIÓN:** 4X4 (DOBLE)  
**ESTADO:** REGULAR  
**CAJA DE CAMBIOS:** AUTOMÁTICA  
**ADEUDO IMPUESTOS:** 3.476,00 Bs  
**ADEUDO ITV:** 430,00 Bs







ESTADO PLURINACIONAL DE  
**BOLIVIA**

MINISTERIO  
DE GOBIERNO

ESTADO PLURINACIONAL DE BOLIVIA  
MINISTERIO DE GOBIERNO  
**IRCABI**



**SUBASTA PÚBLICA**

VALOR COMERCIAL:

**\$us. 25.000,00**

24, 25 Y 26 DE ABRIL



698-80616  
699-02938

## SANTA CRUZ TRACTO - CAMION

**Nº DE CASO:** SC-A-508/20

**MARCA:** VOLVO

**TIPO/MODELO:** VNL64T / 2012

**COLOR:** DORADO

**COMBUSTIBLE:** DIESEL

**PUERTAS:** 2

**PLACA:** 4676-XNG

**CILINDRADA:** 13000

**TRACCIÓN:** 6X4 (DOBLE)

**ESTADO:** REGULAR

**CAJA DE CAMBIOS:** MECÁNICA

**ADEUDO IMPUESTOS:** 15.259,00 Bs

**ADEUDO ITV:** 330,00 Bs







ESTADO PLURINACIONAL DE  
**BOLIVIA**

MINISTERIO  
DE GOBIERNO

ESTADO PLURINACIONAL DE BOLIVIA  
MINISTERIO DE GOBIERNO  
**IRCA BI**



**SUBASTA PÚBLICA**

**VALOR COMERCIAL:**

**\$us. 15.000,00**

**24, 25 Y 26 DE ABRIL**



698-80616  
699-02938

## **SANTA CRUZ**

### **TRACTO - CAMION**

**Nº DE CASO:** SC-M-536/19  
**MARCA:** VOLVO  
**TIPO/MODELO:** FH12 / 1994  
**COLOR:** ROJO COMBINADO  
**COMBUSTIBLE:** DIESEL  
**PUERTAS:** 2  
**PLACA:** 1435-GUT  
**CILINDRADA:** 12000  
**TRACCIÓN:** (SIMPLE)  
**ESTADO:** DETERIORADO  
**CAJA DE CAMBIOS:** MECÁNICA  
**ADEUDO IMPUESTOS:** 8.022,00 Bs  
**ADEUDO ITV:** 530,00 Bs







ESTADO PLURINACIONAL DE  
**BOLIVIA**

MINISTERIO  
DE GOBIERNO



ESTADO PLURINACIONAL DE BOLIVIA  
MINISTERIO DE GOBIERNO



**SUBASTA PÚBLICA**

VALOR COMERCIAL:

**\$us. 9.100,00**

24, 25 Y 26 DE ABRIL



698-80616  
699-02938

## SANTA CRUZ CAMION

**Nº DE CASO:** SC-S-506/20

**MARCA:** VOLVO

**TIPO/MODELO:** F-89 / 1977

**COLOR:** VERDE

**COMBUSTIBLE:** DIESEL

**PUERTAS:** 2

**PLACA:** 640-AYR

**CILINDRADA:** 4001

**TRACCIÓN:** (SIMPLE)

**ESTADO:** REGULAR

**CAJA DE CAMBIOS:** MECÁNICA

**ADEUDO IMPUESTOS:** 11.649,00 Bs

**ADEUDO ITV:** 420,00 Bs







ESTADO PLURINACIONAL DE  
**BOLIVIA**

MINISTERIO  
DE GOBIERNO



ESTADO PLURINACIONAL DE BOLIVIA

MINISTERIO DE GOBIERNO

**IRCABI**



**SUBASTA PÚBLICA**

VALOR COMERCIAL:

**\$us. 28.000,00**

24, 25 Y 26 DE ABRIL



698-80616  
699-02938

## SANTA CRUZ TRACTO - CAMION

**Nº DE CASO:** SC-P-52/18

**MARCA:** VOLVO

**TIPO/MODELO:** FH13 / 2012

**COLOR:** BLANCO

**COMBUSTIBLE:** DIESEL

**PUERTAS:** 2

**PLACA:** 4548-LXB

**CILINDRADA:** 13000

**TRACCIÓN:** 4X2 (SIMPLE)

**ESTADO:** REGULAR

**CAJA DE CAMBIOS:** AUTOMÁTICA

**ADEUDO IMPUESTOS:** 40.029,00 Bs

**ADEUDO ITV:** 630,00 Bs







ESTADO PLURINACIONAL DE  
**BOLIVIA**

MINISTERIO  
DE GOBIERNO



**SUBASTA PÚBLICA**

**VALOR COMERCIAL:**

**\$us. 4.500,00**

**24, 25 Y 26 DE ABRIL**



699-02938  
698-80616

## **SANTA CRUZ VAGONETA**

**Nº DE CASO:** SC-Z-500/18

**MARCA:** TOYOTA

**TIPO/MODELO:** PROBOX / 2015

**COLOR:** BLANCO

**COMBUSTIBLE:** GASOLINA

**PUERTAS:** 5

**PLACA:** 4124-EXR

**CILINDRADA:** 1298

**TRACCIÓN:** 4X2 (SIMPLE)

**ESTADO:** REGULAR

**CAJA DE CAMBIOS:** AUTOMÁTICA

**ADEUDO IMPUESTOS:** SIN ADEUDO

**ADEUDO ITV:** 1.370,00 Bs







ESTADO PLURINACIONAL DE  
**BOLIVIA**

MINISTERIO  
DE GOBIERNO



**SUBASTA PÚBLICA**

**VALOR COMERCIAL:**

**\$us. 6.700,00**

**24, 25 Y 26 DE ABRIL**



699-02938  
698-80616

## **SANTA CRUZ MINIBUS**

**Nº DE CASO:** SC-X-647/19

**MARCA:** FOTON

**TIPO/MODELO:** BJ6536B1DWA / 2017

**COLOR:** BLANCO

**COMBUSTIBLE:** GASOLINA

**PUERTAS:** 4

**PLACA:** 4544-HHU

**CILINDRADA:** 2237

**TRACCIÓN:** 4X2 (SIMPLE)

**ESTADO:** REGULAR

**CAJA DE CAMBIOS:** MECÁNICA

**ADEUDO IMPUESTOS:** 840,00 Bs

**ADEUDO ITV:** 530,00 Bs







ESTADO PLURINACIONAL DE  
**BOLIVIA**

MINISTERIO  
DE GOBIERNO



ESTADO PLURINACIONAL DE BOLIVIA  
MINISTERIO DE GOBIERNO

**DIRCABI**



**SUBASTA PÚBLICA**

VALOR COMERCIAL:

**\$us. 8.000,00**

24, 25 Y 26 DE ABRIL



699-02938  
698-80616

## SANTA CRUZ OMNIBUS

**Nº DE CASO:** SR-R-529/17

**MARCA:** MERCEDES BENZ

**TIPO/MODELO:** OF-1620 / 1995

**COLOR:** BLANCO COMBINADO

**COMBUSTIBLE:** DIESEL

**PUERTAS:** 2

**PLACA:** 1748-DRE

**CILINDRADA:** 6000

**TRACCIÓN:** 4X2 (SIMPLE)

**ESTADO:** REGULAR

**CAJA DE CAMBIOS:** AUTOMÁTICA

**ADEUDO IMPUESTOS:** SIN ADEUDO

**ADEUDO ITV:** 750,00 Bs







ESTADO PLURINACIONAL DE  
**BOLIVIA**

MINISTERIO  
DE GOBIERNO



ESTADO PLURINACIONAL DE BOLIVIA  
MINISTERIO DE GOBIERNO

**DIRCABI**



**SUBASTA PÚBLICA**

**VALOR COMERCIAL:**

**\$us. 32.439,40**

**24, 25 Y 26 DE ABRIL**



**699-02938**  
**698-80616**

## **SANTA CRUZ**

### **CHASIS CABINADO**

**Nº DE CASO:** SC-A-515/18  
**MARCA:** NISSAN DIESEL  
**TIPO/MODELO:** UD1800HD / 2003  
**COLOR:** BLANCO  
**COMBUSTIBLE:** DIESEL  
**PUERTAS:** 2  
**PLACA:** 2438-ZUP  
**CILINDRADA:** 6925  
**TRACCIÓN:** 4X2 (SIMPLE)  
**ESTADO:** REGULAR  
**CAJA DE CAMBIOS:** MECÁNICA  
**ADEUDO IMPUESTOS:** 5.813,00 Bs  
**ADEUDO ITV:** 740,00 Bs







ESTADO PLURINACIONAL DE  
**BOLIVIA**

MINISTERIO  
DE GOBIERNO



ABRIL 2024

# VENTA DIRECTA CONTACTOS



699-02938  
698-80616

2-114813



# INMUEBLES

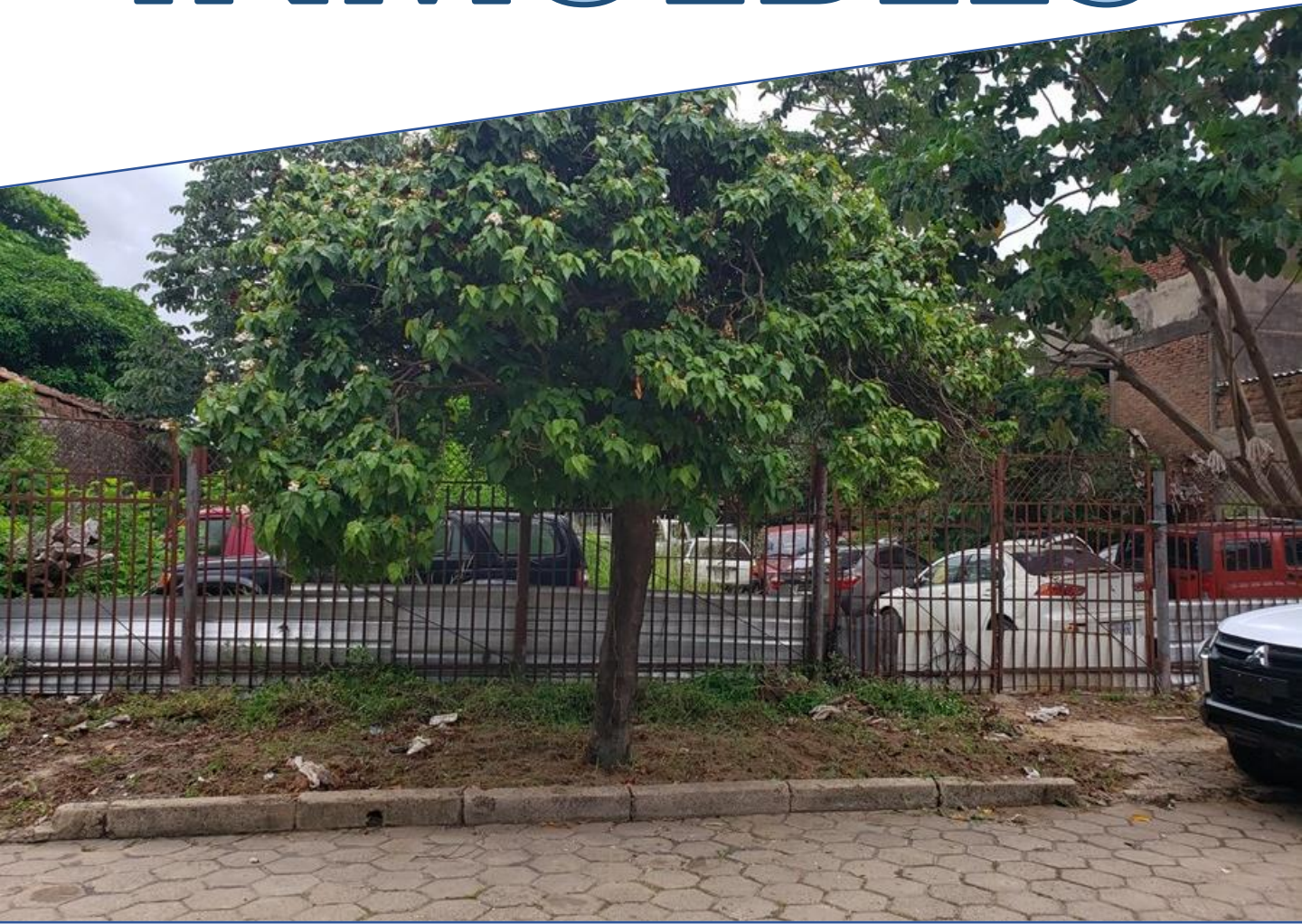





ESTADO PLURINACIONAL DE  
**BOLIVIA**

MINISTERIO  
DE GOBIERNO



**VENTA DIRECTA**

PRECIO BASE:

**\$us. 195.745,47**

**25 DE ABRIL**



699-02938  
698-80616

## SANTA CRUZ

### BIEN INMUEBLE

**N° DE CASO:** F-502/93

**UBICACIÓN:** MUNICIPIO DE SANTA CRUZ, CALLE FRANCISCA  
LÓPEZ, UV.9, MZA 6, LOTE S/N

**SUPERFICIE TOTAL:** LEGAL: 765 M2; CATASTRO: 747,72 M2

**FOLIO REAL:** 7.01.1.06.0092938

**NÚMERO DE AMBIENTES:** 1 HABITACIÓN

**DESCRIPCIÓN:** CONSTRUCCIÓN DE LADRILLO SIN MURO  
PERIMETRAL (CUENTA CON REJAS)

**DISPONIBILIDAD:** DESHABITADO

**ESTADO FÍSICO DEL INMUEBLE:** MALO

**ADEUDO TRIBUTARIO:** Bs 56.214,00

**GRAVAMEN:** SIN GRAVAMEN







# DISTRITAL SANTA CRUZ

## LUGAR DE EXHIBICIÓN:

### ➤ Vehículos:

- La concentración para visitar los depósitos será en la Distrital Santa Cruz de DIRCABI ubicada en la Calle Pitajaya N° 100, Zona Santa Rosita de la ciudad de Santa Cruz, Grupo 1 a horas 09:00 y Grupo 2 a horas 15:00, con una tolerancia de 30 minutos de espera.

### ➤ Inmueble:

- La exhibición del inmueble se realizará en instalaciones de la Distrital Santa Cruz de DIRCABI, ubicado en la calle Pitajaya N° 100, zona Santa Rosita de la ciudad de Santa Cruz, Grupo 1 a horas 09:00 y Grupo 2 a horas 15:00 con 30 minutos de espera.

**FECHAS DE EXHIBICIÓN:** 16, 17, 18, 19, 22 y 23 de abril de 2024.

**FECHAS DE RECEPCIÓN DE SOBRES (VENTA DIRECTA):** 16, 17, 18, 19, 22 y 23 de abril de 2024 de horas 08:00 a 16:00.

**LUGAR DE RECEPCIÓN DE SOBRES:** Notario de Fe Pública N° 93 de la ciudad de Santa Cruz, Dr. Cristian Rene Molina Machicao, ubicado en la calle Beni entre Celso Catedo y Rafael Peña de la ciudad de Santa Cruz.

**AUTORIDAD FEDATARIA:** Notario de Fe Pública N° 93 de la ciudad de Santa Cruz, Dr. Cristian Rene Molina Machicao.

**LUGAR DE EJECUCIÓN DE LOS ACTOS DE MONETIZACIÓN:** Se realizará en instalaciones de la Distrital Santa Cruz ubicada en Calle Pitajaya N° 100, Zona Santa Rosita de la ciudad de Santa Cruz.

## FECHAS DE LOS ACTOS DE MONETIZACIÓN:

**1er acto de subasta pública:** Miércoles, 24 de abril de 2024 de horas 09:00 a 12:00 y de 15:00 hasta concluir Y Jueves, 25 de abril de 2024 de horas 09:00 a 12:00 y de 15:00 hasta concluir.

**2do acto de subasta pública:** Viernes, 26 de abril de 2024 de horas 09:00 a 12:00.

**3er acto de subasta pública:** Viernes, 26 de abril de 2024 de horas 15:00 hasta concluir.

**Acto de venta directa:** Jueves, 25 de abril de 2024 de horas 09:00 a 12:00.





## OBSERVACIONES:

- No podrán participar en los actos de subasta pública el procesado, los servidores públicos del Ministerio de Gobierno y los familiares de estos hasta el segundo grado de consanguinidad o segundo grado de afinidad.
- Los interesados podrán hacer revisión de los motorizados en las fechas de exhibición señaladas, a fin de **verificar las características y establecer la necesidad de mantenimiento, reparación u otros que requiera el bien**. DIRCABI no admitirá reclamos posteriores en caso de adjudicación. La descripción de las características de los motorizados es nominal, salvando cualquier error de transcripción.
- DIRCABI en caso de adjudicación hará entrega del motorizado, asumiendo el adjudicatario la obligación del retiro del bien, así como el pago de impuestos (según el Municipio de radicatoria competente), multas, infracciones pendientes y gastos inherentes a efectos de regular su titularidad.
- DIRCABI cumplirá la entrega de la documentación necesaria para la transferencia, asumiendo el adjudicatario las gestiones de los trámites que corresponda a efectos de registrar su titularidad.
- Los interesados o terceros con derecho a reclamo podrán apersonarse a DIRCABI a efectos del inciso h) del artículo 112 del D.S. 3434, previo cumplimiento del artículo 256 del Código de Procedimiento Penal y normativa aplicable al caso.
- Los documentos podrán ser revisados por los interesados en los actos de subasta pública.

Para conocer mayores detalles de los bienes a monetizarse, se podrá revisar la página web: [mingobierno.gob.bo](http://mingobierno.gob.bo), [dircabi.mingobierno.gob.bo](http://dircabi.mingobierno.gob.bo), o llamar al celular: 69902938, 69880616; asimismo, podrán apersonarse a las oficinas de la Distritales de DIRCABI.





ESTADO PLURINACIONAL DE  
**BOLIVIA**

MINISTERIO  
DE GOBIERNO



ESTADO PLURINACIONAL DE BOLIVIA  
MINISTERIO DE GOBIERNO

**IRCABI**

# MÁS INFORMACIÓN

## **Oficina Nacional**

**Calle Cuba esq. Pasoskanqui #1617 Zona Miraflores**

**Teléfonos 2-114813**

## **Of. Departamental La Paz**

**Calle Cañada Strongest N° 1822 Zona Central Edificio Mallku Piso  
7 PH, Teléfono: 2-494276**

## **Of. Departamental Oruro**

**Calle La Plata N° 5700 Esquina Cochabamba (2da Planta)**

**Teléfono: 2-5112485**

## **Of. Departamental Potosí**

**Calle Calama N° 188 Oficinas de Migración de la ciudad de Potosí**

## **Of. Departamental Cochabamba**

**Calle Juan Capriles Entre Av. Libertadores y Tupak Amaru N° 150**

**Teléfono: +591 4-4459131**

## **Of. Departamental Sucre**

**Av. Ostría Gutiérrez N° 232, Edificio Cerabol, tercer piso, de la  
ciudad de Sucre**

## **Of. Departamental Tarija**

**Calle Federico Ávila, Av. Las Américas N° 150**

**Teléfono: 4-6652100**

## **Of. Departamental Pando**

**Av. Internacional; Modulo Fronterizo, frente a oficinas de ZOFRA  
Cobija y Migración S/N, Cel. 76100600**

## **Of. Departamental Beni**

**Av. Pedro Ignacio Muiba S/N, Teléfono: 73916028**

## **Of. Departamental Santa Cruz**

**Calle Pitajaya N° 100, Zona Santa Rosita**

**Teléfono: 3-3536070**