



ESTADO PLURINACIONAL DE  
**BOLIVIA**

MINISTERIO  
DE GOBIERNO



# MONETIZACIÓN

ABRIL 2024

## SUBASTA PÚBLICA

2-114813

CONTACTOS



698-80616

699-02938





ESTADO PLURINACIONAL DE  
**BOLIVIA**

MINISTERIO  
DE GOBIERNO



**ABRIL 2024**

**SUBASTA PÚBLICA**

**CONTACTOS**



**698-80616**  
**699-02938**

**2-114813**



**VEHÍCULOS**  
**CHUQUISACA**





ESTADO PLURINACIONAL DE  
**BOLIVIA**

MINISTERIO  
DE GOBIERNO



**SUBASTA PÚBLICA**

**VALOR COMERCIAL:**

**\$us. 5.900,00**

**11 y 12 DE ABRIL**



698-80616  
699-02938

## **CHUQUISACA VAGONETA**

**Nº DE CASO:** CH-S-4/23

**MARCA:** SQUEAST

**TIPO/MODELO:** DX3 / 2021

**COLOR:** ROJO COMBINADO

**COMBUSTIBLE:** GASOLINA

**PUERTAS:** 5

**PLACA:** 5595-RHY

**CILINDRADA:** 1499

**TRACCIÓN:** 4X2 (SIMPLE)

**ESTADO:** REGULAR

**CAJA DE CAMBIOS:** MECÁNICA

**ADEUDO IMPUESTOS:** 2.137,00 Bs

**ADEUDO ITV:** 130,00 Bs





ESTADO PLURINACIONAL DE  
**BOLIVIA**

MINISTERIO  
DE GOBIERNO

ESTADO PLURINACIONAL DE BOLIVIA  
MINISTERIO DE GOBIERNO  
**DIRCABI**

**SUBASTA PÚBLICA**

VALOR COMERCIAL:

**\$us. 2.000,00**

11 y 12 DE ABRIL



698-80616  
699-02938

## CHUQUISACA VAGONETA

**Nº DE CASO:** CH-V-25/08

**MARCA:** MITSUBISHI

**TIPO/MODELO:** PAJERO / 1997

**COLOR:** AZUL

**COMBUSTIBLE:** GASOLINA

**PUERTAS:** 5

**PLACA:** 1614-RBT

**CILINDRADA:** 3497

**TRACCIÓN:** DOBLE

**ESTADO:** REGULAR

**CAJA DE CAMBIOS:** AUTOMÁTICA

**ADEUDO IMPUESTOS:** 24.595,00 Bs

**ADEUDO ITV:** 840,00 Bs





ESTADO PLURINACIONAL DE  
**BOLIVIA**

MINISTERIO  
DE GOBIERNO

ESTADO PLURINACIONAL DE BOLIVIA  
MINISTERIO DE GOBIERNO  
**DIRCABI**



**SUBASTA PÚBLICA**

VALOR COMERCIAL:

**\$us. 2.800,00**

**11 y 12 DE ABRIL**



698-80616  
699-02938

## CHUQUISACA JEEP

**Nº DE CASO:** PT-M-24/10

**MARCA:** MITSUBISHI

**TIPO/MODELO:** PAJERO / 1995

**COLOR:** ROJO

**COMBUSTIBLE:** GASOLINA

**PUERTAS:** 3

**PLACA:** 2214-CNE

**CILINDRADA:** 2972

**TRACCIÓN:** 4X4 (DOBLE)

**ESTADO:** REGULAR

**CAJA DE CAMBIOS:** MECÁNICA

**ADEUDO IMPUESTOS:** 3.227,00 Bs

**ADEUDO ITV:** 530,00 Bs





ESTADO PLURINACIONAL DE  
**BOLIVIA**

MINISTERIO  
DE GOBIERNO

ESTADO PLURINACIONAL DE BOLIVIA  
MINISTERIO DE GOBIERNO  
**DIRCABI**



**SUBASTA PÚBLICA**

VALOR COMERCIAL:

**\$us. 3.800,00**

11 y 12 DE ABRIL



698-80616  
699-02938

## CHUQUISACA VAGONETA

**Nº DE CASO:** CH-M-41/09  
**MARCA:** TOYOTA  
**TIPO/MODELO:** 4RUNNER / 1994  
**COLOR:** AZUL  
**COMBUSTIBLE:** GASOLINA  
**PUERTAS:** 5  
**PLACA:** 2222-RXK  
**CILINDRADA:** 3000  
**TRACCIÓN:** 4X4 (DOBLE)  
**ESTADO:** REGULAR  
**CAJA DE CAMBIOS:** AUTOMÁTICA  
**ADEUDO IMPUESTOS:** 3.595,00 Bs  
**ADEUDO ITV:** 530,00 Bs





ESTADO PLURINACIONAL DE  
**BOLIVIA**

MINISTERIO  
DE GOBIERNO

ESTADO PLURINACIONAL DE BOLIVIA  
MINISTERIO DE GOBIERNO  
**DIRCABI**

**SUBASTA PÚBLICA**

VALOR COMERCIAL:

**\$us. 1.300,00**

**11 y 12 DE ABRIL**



698-80616  
699-02938

## **CHUQUISACA VAGONETA**

**Nº DE CASO:** CH-A-35/09

**MARCA:** FORD

**TIPO/MODELO:** EXPLORER / 2000

**COLOR:** ORO

**COMBUSTIBLE:** GASOLINA

**PUERTAS:** 5

**PLACA:** 1796-KDN

**CILINDRADA:** 4000

**TRACCIÓN:** DOBLE

**ESTADO:** REGULAR

**CAJA DE CAMBIOS:** AUTOMÁTICA

**ADEUDO IMPUESTOS:** 38.388,00

**ADEUDO ITV:** 790,00 Bs





ESTADO PLURINACIONAL DE  
**BOLIVIA**

MINISTERIO  
DE GOBIERNO



ESTADO PLURINACIONAL DE BOLIVIA  
MINISTERIO DE GOBIERNO

**IRCABI**

**SUBASTA PÚBLICA**

VALOR COMERCIAL:

**\$us. 4.000,00**

11 y 12 DE ABRIL



698-80616  
699-02938

## CHUQUISACA VAGONETA

**Nº DE CASO:** S-031/07

**MARCA:** NISSAN

**TIPO/MODELO:** PATHFINDER / 1997

**COLOR:** VERDE

**COMBUSTIBLE:** GASOLINA

**PUERTAS:** 5

**PLACA:** 1769-KNL

**CILINDRADA:** 3300

**TRACCIÓN:** DOBLE

**ESTADO:** REGULAR

**CAJA DE CAMBIOS:** MECÁNICA

**ADEUDO IMPUESTOS:** 13.188,00 Bs

**ADEUDO ITV:** 980,00 Bs







ESTADO PLURINACIONAL DE  
**BOLIVIA**

MINISTERIO  
DE GOBIERNO

ESTADO PLURINACIONAL DE BOLIVIA  
MINISTERIO DE GOBIERNO  
**DIRCABI**

**SUBASTA PÚBLICA**

VALOR COMERCIAL:

**\$us. 3.500,00**

11 y 12 DE ABRIL

BOLIVIA  
1325LUH



698-80616  
699-02938

## CHUQUISACA CAMIONETA

**Nº DE CASO:** F-07/08

**MARCA:** FORD

**TIPO/MODELO:** RANGER / 2002

**COLOR:** VERDE

**COMBUSTIBLE:** DIESEL

**PUERTAS:** 4

**PLACA:** 1325-LUH

**CILINDRADA:** 2800

**TRACCIÓN:** DOBLE

**ESTADO:** REGULAR

**CAJA DE CAMBIOS:** MECÁNICA

**ADEUDO IMPUESTOS:** 6.146,00 Bs

**ADEUDO ITV:** 840,00 Bs





ESTADO PLURINACIONAL DE  
**BOLIVIA**

MINISTERIO  
DE GOBIERNO



**SUBASTA PÚBLICA**

VALOR COMERCIAL:

**\$us. 5.900,00**

**11 y 12 DE ABRIL**

LAND CRUISER



698-80616  
699-02938

## CHUQUISACA VAGONETA

**Nº DE CASO:** PT-M-16/12

**MARCA:** TOYOTA

**TIPO/MODELO:** LANDCRUISER / 1997

**COLOR:** BEIGE

**COMBUSTIBLE:** GASOLINA

**PUERTAS:** 2

**PLACA:** 930-DPX

**CILINDRADA:** 4164

**TRACCIÓN:** DOBLE

**ESTADO:** REGULAR

**CAJA DE CAMBIOS:** AUTOMÁTICA

**ADEUDO IMPUESTOS:** 16.150,00 Bs

**ADEUDO ITV:** 900,00 Bs





ESTADO PLURINACIONAL DE  
**BOLIVIA**

MINISTERIO  
DE GOBIERNO



ESTADO PLURINACIONAL DE BOLIVIA  
MINISTERIO DE GOBIERNO

**MIRCAPI**

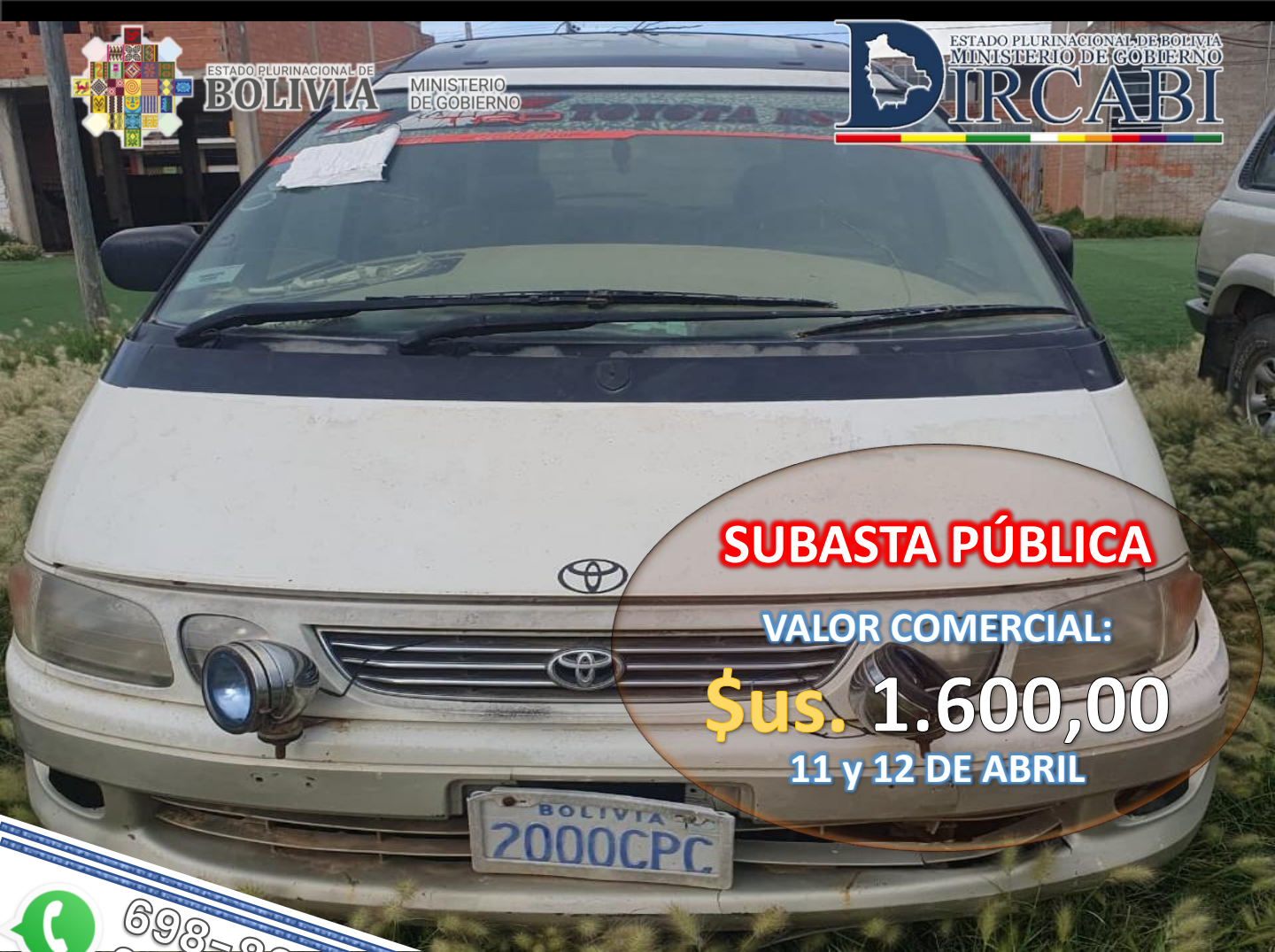

**SUBASTA PÚBLICA**

VALOR COMERCIAL:

**\$us. 1.600,00**

11 y 12 DE ABRIL



698-80616  
699-02938

## CHUQUISACA VAGONETA

**Nº DE CASO:** CH-S-27/12

**MARCA:** TOYOTA

**TIPO/MODELO:** ESTIMA EMINA / 1997

**COLOR:** PERLA

**COMBUSTIBLE:** GASOLINA

**PUERTAS:** 4

**PLACA:** 2000-CPC

**CILINDRADA:** 2438

**TRACCIÓN:** 4X2 (SIMPLE)

**ESTADO:** REGULAR

**CAJA DE CAMBIOS:** AUTOMÁTICA

**ADEUDO IMPUESTOS:** 16.332,00 Bs

**ADEUDO ITV:** 790,00 Bs





ESTADO PLURINACIONAL DE  
**BOLIVIA**

MINISTERIO  
DE GOBIERNO



**SUBASTA PÚBLICA**

VALOR COMERCIAL:

**\$us. 5.500,00**

11 y 12 DE ABRIL



698-80616  
699-02938

## CHUQUISACA VAGONETA

**N° DE CASO:** JD-CH-C-03/18

**MARCA:** TOYOTA

**TIPO/MODELO:** COROLLA / 1994

**COLOR:** GRIS COMBINADO

**COMBUSTIBLE:** GASOLINA

**PUERTAS:** 5

**PLACA:** 1443-YDC

**CILINDRADA:** 1496

**TRACCIÓN:** SIMPLE

**ESTADO:** REGULAR

**CAJA DE CAMBIOS:** MECÁNICA

**ADEUDO IMPUESTOS:** 1.942,00 Bs

**ADEUDO ITV:** 630,00 Bs





ESTADO PLURINACIONAL DE  
**BOLIVIA**

MINISTERIO  
DE GOBIERNO

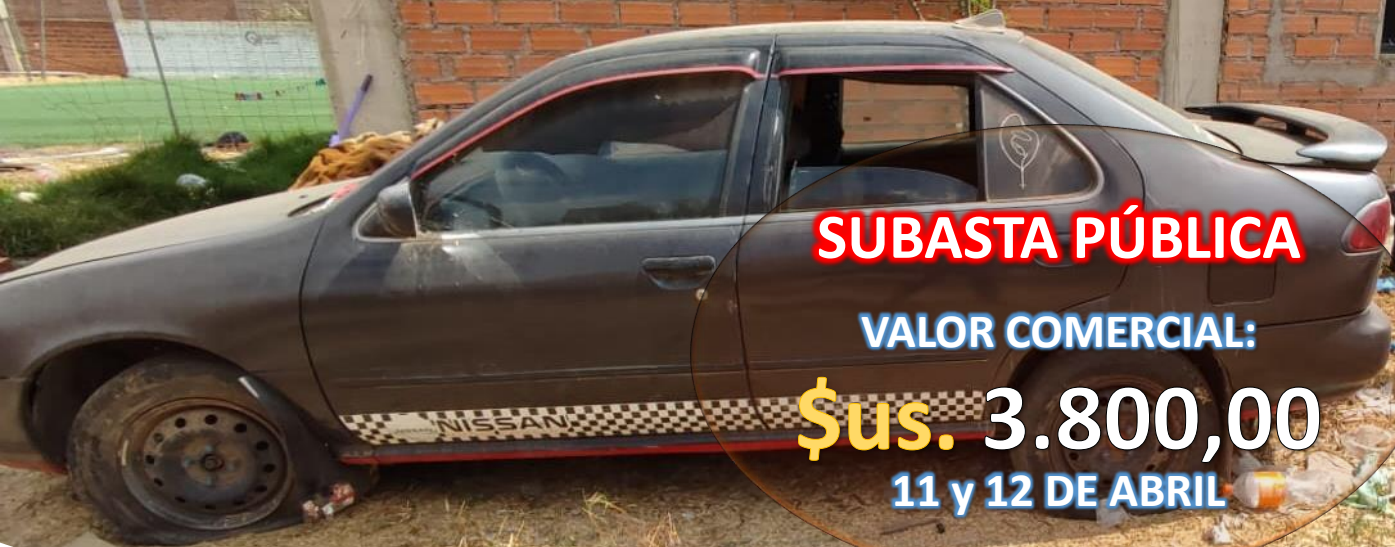

**SUBASTA PÚBLICA**

**VALOR COMERCIAL:**

**\$us. 3.800,00**

**11 y 12 DE ABRIL**



698-80616  
699-02938

## **CHUQUISACA AUTOMOVIL**

**Nº DE CASO:** JD-CH-C-12/22

**MARCA:** NISSAN

**TIPO/MODELO:** SUNNY / 1995

**COLOR:** GRIS

**COMBUSTIBLE:** GASOLINA

**PUERTAS:** 4

**PLACA:** 2827-PPI

**CILINDRADA:** 1497

**TRACCIÓN:** 4X2 (SIMPLE)

**ESTADO:** REGULAR

**CAJA DE CAMBIOS:** MECÁNICA

**ADEUDO IMPUESTOS:** 350,00 Bs

**ADEUDO ITV:** 230,00 Bs





ESTADO PLURINACIONAL DE  
**BOLIVIA**

MINISTERIO  
DE GOBIERNO



**SUBASTA PÚBLICA**

VALOR COMERCIAL:

**\$us. 3.900,00**

**11 y 12 DE ABRIL**



698-80616  
699-02938

## **CHUQUISACA VAGONETA**

**Nº DE CASO:** PT-F-43/10

**MARCA:** TOYOTA

**TIPO/MODELO:** TOWN ACE NOAH / 1996

**COLOR:** AZUL

**COMBUSTIBLE:** GASOLINA

**PUERTAS:** 4

**PLACA:** 2199-NGH

**CILINDRADA:** 1998

**TRACCIÓN:** 4X2 (SIMPLE)

**ESTADO:** REGULAR

**CAJA DE CAMBIOS:** AUTOMÁTICA

**ADEUDO IMPUESTOS:** 6.778,00 Bs

**ADEUDO ITV:** 580,00 Bs





ESTADO PLURINACIONAL DE  
**BOLIVIA**

MINISTERIO  
DE GOBIERNO



ESTADO PLURINACIONAL DE BOLIVIA  
MINISTERIO DE GOBIERNO

**DIRCABI**



**SUBASTA PÚBLICA**

VALOR COMERCIAL:

**\$us. 2.500,00**

**11 y 12 DE ABRIL**



698-80616  
699-02938

## **CHUQUISACA VAGONETA**

**Nº DE CASO:** PT-0-65/11

**MARCA:** MITSUBISHI

**TIPO/MODELO:** DELICA / 1998

**COLOR:** BLANCO

**COMBUSTIBLE:** GASOLINA

**PUERTAS:** 5

**PLACA:** 2508-GFY

**CILINDRADA:** 3000

**TRACCIÓN:** 4X4 (DOBLE)

**ESTADO:** REGULAR

**CAJA DE CAMBIOS:** AUTOMÁTICA

**ADEUDO IMPUESTOS:** 15.621,00 Bs

**ADEUDO ITV:** 890,00 Bs





ESTADO PLURINACIONAL DE  
**BOLIVIA**

MINISTERIO  
DE GOBIERNO



**SUBASTA PÚBLICA**

VALOR COMERCIAL:

**\$us. 1.800,00**

11 y 12 DE ABRIL



698-80616  
699-02938

## CHUQUISACA VAGONETA

**Nº DE CASO:** CH-G-43/14  
**MARCA:** MITSUBISHI  
**TIPO/MODELO:** RVR / 1998  
**COLOR:** NEGRO COMBINADO  
**COMBUSTIBLE:** GASOLINA  
**PUERTAS:** 4  
**PLACA:** 1708-TGU  
**CILINDRADA:** 2350  
**TRACCIÓN:** DOBLE  
**ESTADO:** REGULAR  
**CAJA DE CAMBIOS:** AUTOMÁTICA  
**ADEUDO IMPUESTOS:** 8.919,00 Bs  
**ADEUDO ITV:** 790,00 Bs







ESTADO PLURINACIONAL DE  
**BOLIVIA**

MINISTERIO  
DE GOBIERNO

ESTADO PLURINACIONAL DE BOLIVIA  
MINISTERIO DE GOBIERNO  
**DIRCABI**



**SUBASTA PÚBLICA**

VALOR COMERCIAL:

**\$us. 400,00**

11 y 12 DE ABRIL



698-80616  
699-02938

## CHUQUISACA JEEP

**Nº DE CASO:** JD-CH-C-73/17

**MARCA:** SUZUKI

**TIPO/MODELO:** JEEP / 1987

**COLOR:** AZUL

**COMBUSTIBLE:** GASOLINA

**PUERTAS:** 2

**PLACA:** 332-KFX

**CILINDRADA:** 1324

**TRACCIÓN:** DOBLE

**ESTADO:** REGULAR

**CAJA DE CAMBIOS:** MECÁNICA

**ADEUDO IMPUESTOS:** 5.349,00 Bs

**ADEUDO ITV:** 670,00 Bs





ESTADO PLURINACIONAL DE  
**BOLIVIA**

MINISTERIO  
DE GOBIERNO



ESTADO PLURINACIONAL DE BOLIVIA  
MINISTERIO DE GOBIERNO

**MIRCABI**

**SUBASTA PÚBLICA**

VALOR COMERCIAL:

**\$us. 3.300,00**

11 y 12 DE ABRIL



698-80616  
699-02938

## CHUQUISACA AUTOMOVIL

**Nº DE CASO:** CH-M-35/14

**MARCA:** TOYOTA

**TIPO/MODELO:** COROLLA / 1995

**COLOR:** GRIS

**COMBUSTIBLE:** GASOLINA

**PUERTAS:** 4

**PLACA:** 2573-BGG

**CILINDRADA:** 1498

**TRACCIÓN:** 4X2 (SIMPLE)

**ESTADO:** REGULAR

**CAJA DE CAMBIOS:** AUTOMÁTICA

**ADEUDO IMPUESTOS:** 5.618,00 Bs

**ADEUDO ITV:** 790,00 Bs





ESTADO PLURINACIONAL DE  
**BOLIVIA**

MINISTERIO  
DE GOBIERNO



ESTADO PLURINACIONAL DE BOLIVIA  
MINISTERIO DE GOBIERNO

**MIRCABI**

**SUBASTA PÚBLICA**

VALOR COMERCIAL:

**\$us. 3.900,00**

11 y 12 DE ABRIL



698-80616  
699-02938

## CHUQUISACA VAGONETA

**Nº DE CASO:** CH-L-02/10

**MARCA:** NISSAN

**TIPO/MODELO:** PATHFINDER / 2001

**COLOR:** NEGRO

**COMBUSTIBLE:** GASOLINA

**PUERTAS:** 5

**PLACA:** 2307-FUY

**CILINDRADA:** 3500

**TRACCIÓN:** 4X4 (DOBLE)

**ESTADO:** REGULAR

**CAJA DE CAMBIOS:** AUTOMÁTICA

**ADEUDO IMPUESTOS:** 23.525,00 Bs

**ADEUDO ITV:** 990,00 Bs





ESTADO PLURINACIONAL DE  
**BOLIVIA**

MINISTERIO  
DE GOBIERNO

ESTADO PLURINACIONAL DE BOLIVIA  
MINISTERIO DE GOBIERNO  
**DIRCABI**



**SUBASTA PÚBLICA**

VALOR COMERCIAL:

**\$us. 9.800,00**

**11 y 12 DE ABRIL**

2495 ZXL



698-80616  
699-02938

## **CHUQUISACA CAMIONETA**

**Nº DE CASO:** CH-V-22/13

**MARCA:** TOYOTA

**TIPO/MODELO:** HILUX / 2011

**COLOR:** PLOMO OSCURO

**COMBUSTIBLE:** GASOLINA

**PUERTAS:** 4

**PLACA:** 2495-ZXL

**CILINDRADA:** 2694

**TRACCIÓN:** 4X4 (DOBLE)

**ESTADO:** REGULAR

**CAJA DE CAMBIOS:** MECÁNICA

**ADEUDO IMPUESTOS:** 1.853,00 Bs

**ADEUDO ITV:** 850,00 Bs





ESTADO PLURINACIONAL DE  
**BOLIVIA**

MINISTERIO  
DE GOBIERNO



ESTADO PLURINACIONAL DE BOLIVIA  
MINISTERIO DE GOBIERNO



**SUBASTA PÚBLICA**

**VALOR COMERCIAL:**

**\$us. 2.500,00**

**11 y 12 DE ABRIL**



698-80616  
699-02938

## **CHUQUISACA VAGONETA**

**Nº DE CASO:** JD-CH-C-12/19

**MARCA:** TOYOTA

**TIPO/MODELO:** HILUX / 1996

**COLOR:** AZUL

**COMBUSTIBLE:** GASOLINA

**PUERTAS:** 5

**PLACA:** 1920-BIS

**CILINDRADA:** 2693

**TRACCIÓN:** DOBLE

**ESTADO:** REGULAR

**CAJA DE CAMBIOS:** AUTOMÁTICA

**ADEUDO IMPUESTOS:** 4.238,00 Bs

**ADEUDO ITV:** 530,00 Bs





ESTADO PLURINACIONAL DE  
**BOLIVIA**

MINISTERIO  
DE GOBIERNO

ESTADO PLURINACIONAL DE BOLIVIA  
MINISTERIO DE GOBIERNO  
**DIRCABI**



**SUBASTA PÚBLICA**

VALOR COMERCIAL:

**\$us. 6.700,00**

11 y 12 DE ABRIL



698-80616  
699-02938

## CHUQUISACA AUTOMOVIL

**Nº DE CASO:** JD-CH-CH-06/2020

**MARCA:** TOYOTA

**TIPO/MODELO:** COROLLA AXIO / 2008

**COLOR:** AZUL

**COMBUSTIBLE:** GASOLINA

**PUERTAS:** 4

**PLACA:** 2836-NYI

**CILINDRADA:** 1496

**TRACCIÓN:** 4X4 (DOBLE)

**ESTADO:** REGULAR

**CAJA DE CAMBIOS:** MECÁNICA

**ADEUDO IMPUESTOS:** SIN ADEUDO

**ADEUDO ITV:** 580,00 Bs

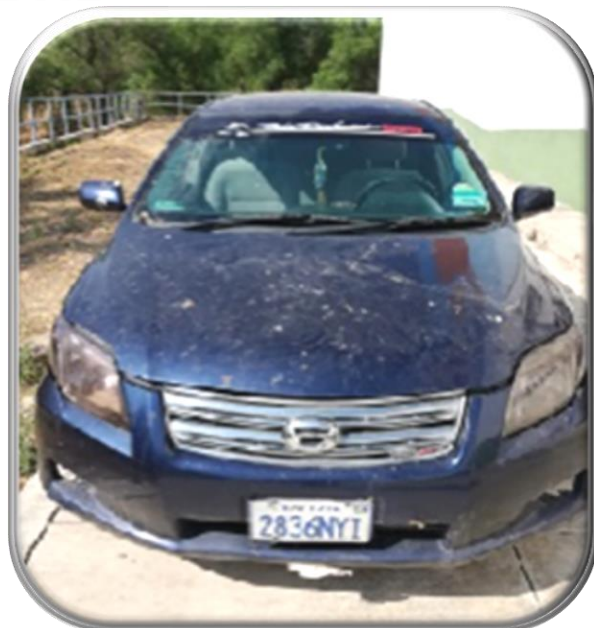



ESTADO PLURINACIONAL DE  
**BOLIVIA**

MINISTERIO  
DE GOBIERNO

ESTADO PLURINACIONAL DE BOLIVIA  
MINISTERIO DE GOBIERNO  
**DIRCABI**



**SUBASTA PÚBLICA**

**VALOR COMERCIAL:**

**\$us. 600,00**

**11 y 12 DE ABRIL**



698-80616  
699-02938

## **CHUQUISACA** **MOTOCICLETA - SEMIPISTERA**

**Nº DE CASO:** JD-CH-G-05/21

**MARCA:** TAURUS

**TIPO/MODELO:** TR 250 - F / 2019

**COLOR:** ROJO COMBINADO

**COMBUSTIBLE:** GASOLINA

**PUERTAS:** 0

**PLACA:** 5133-LNE

**CILINDRADA:** 250

**TRACCIÓN:** 2XI (SIMPLE)

**ESTADO:** REGULAR

**CAJA DE CAMBIOS:** MECÁNICA

**ADEUDO IMPUESTOS:** SIN ADEUDO

**ADEUDO ITV:** 330,00 Bs





# DISTRITAL CHUQUISACA

## LUGAR DE EXHIBICIÓN:

### ➤ Vehículo:

- En instalaciones del galpón Molle Molle ubicado en la Av. Evo Morales S/N, dos cuadras antes de llegar al colegio Che Guevara, Zona Molle Molle de la ciudad de Sucre de horas 09:00 a 12:00 y de 15:00 a 18:00.

**FECHAS DE EXHIBICIÓN:** 03, 04, 05, 08 y 09 de abril de 2024.

**AUTORIDAD FEDATARIA:** Notario de Gobierno del Gobierno Autónomo Departamental de Chuquisaca, Abg. Henry Cueto Flores.

**LUGAR DE EJECUCIÓN DE LOS ACTOS DE MONETIZACIÓN:** En instalaciones del auditorio de la Villa Bolivariana Bloque Norte cerca de la instalación deportiva Polideportivo Garcilazo y del Hospital Unidad Nefrológica de la ciudad de Sucre.

## FECHAS DE LOS ACTOS DE MONETIZACIÓN:

**1er acto de subasta pública:** Jueves, 11 de abril de 2024 a horas 08:30 a 12:00 y de 14:30 hasta concluir.

**2do acto de subasta pública:** Viernes, 12 de abril de 2024 a horas 08:30 a 12:00.

**3er acto de subasta pública:** Viernes, 12 de abril de 2024 a horas 14:30 hasta concluir.





## OBSERVACIONES:

- No podrán participar en los actos de subasta pública el procesado, los servidores públicos del Ministerio de Gobierno y los familiares de estos hasta el segundo grado de consanguinidad o segundo grado de afinidad.
- Los interesados podrán hacer revisión de los motorizados en las fechas de exhibición señaladas, a fin de **verificar las características y establecer la necesidad de mantenimiento, reparación u otros que requiera el bien**. DIRCABI no admitirá reclamos posteriores en caso de adjudicación. La descripción de las características de los motorizados es nominal, salvando cualquier error de transcripción.
- DIRCABI en caso de adjudicación hará entrega del motorizado, asumiendo el adjudicatario la obligación del retiro del bien, así como el pago de impuestos (según el Municipio de radicatoria competente), multas, infracciones pendientes y gastos inherentes a efectos de regular su titularidad.
- DIRCABI cumplirá la entrega de la documentación necesaria para la transferencia, asumiendo el adjudicatario las gestiones de los trámites que corresponda a efectos de registrar su titularidad.
- Los interesados o terceros con derecho a reclamo podrán apersonarse a DIRCABI a efectos del inciso h) del artículo 112 del D.S. 3434, previo cumplimiento del artículo 256 del Código de Procedimiento Penal y normativa aplicable al caso.
- Los documentos podrán ser revisados por los interesados en los actos de subasta pública.

Para conocer mayores detalles de los bienes a monetizarse, se podrá revisar la página web: [mingobierno.gob.bo](http://mingobierno.gob.bo), [dircabi.mingobierno.gob.bo](http://dircabi.mingobierno.gob.bo), o llamar al celular: 69902938, 69880616; asimismo, podrán apersonarse a las oficinas de la Distritales de DIRCABI.



ESTADO PLURINACIONAL DE  
**BOLIVIA**

MINISTERIO  
DE GOBIERNO



ESTADO PLURINACIONAL DE BOLIVIA  
MINISTERIO DE GOBIERNO

**DIRCABI**

# MÁS INFORMACIÓN

## **Oficina Nacional**

**Calle Cuba esq. Pasoskanqui #1617 Zona Miraflores**

**Teléfonos 2-114813**

## **Of. Departamental La Paz**

**Calle Cañada Strongest N° 1822 Zona Central Edificio Mallku Piso  
7 PH, Teléfono: 2-494276**

## **Of. Departamental Oruro**

**Calle La Plata N° 5700 Esquina Cochabamba (2da Planta)**

**Teléfono: 2-5112485**

## **Of. Departamental Potosí**

**Calle Calama N° 188 Oficinas de Migración de la ciudad de Potosí**

## **Of. Departamental Cochabamba**

**Calle Juan Capriles Entre Av. Libertadores y Tupak Amaru N° 150**

**Teléfono: +591 4-4459131**

## **Of. Departamental Sucre**

**Av. Ostría Gutiérrez N° 232, Edificio Cerabol, tercer piso, de la  
ciudad de Sucre**

## **Of. Departamental Tarija**

**Calle Federico Ávila, Av. Las Américas N° 150**

**Teléfono: 4-6652100**

## **Of. Departamental Pando**

**Av. Internacional; Modulo Fronterizo, frente a oficinas de ZOFRA  
Cobija y Migración S/N, Cel. 76100600**

## **Of. Departamental Beni**

**Av. Pedro Ignacio Muiba S/N, Teléfono: 73916028**

## **Of. Departamental Santa Cruz**

**Calle Pitajaya N° 100, Zona Santa Rosita**

**Teléfono: 3-3536070**